

Roca Brasil

Roca | **Incepa** | **Celite**

PEÇAS DE REPOSIÇÃO - SISTEMAS DE DESCARGA

**MECANISMO UNIVERSAL
DUPLO ACIONAMENTO**



3969110001100

Utiliza-se na instalação de caixas acopladas (compatível com todas as caixas do mercado de acionamento superior), sistema anti-vazamento.

Segue com: válvula de saída, válvula de entrada e botão de acionamento reguláveis, gasket plano e cônico, parafuso para fixação.

Atende a norma 40 MCA

Plástico

**MECANISMO ORIGINAL
DUPLO ACIONAMENTO**



1969110007100

Utiliza-se na instalação de caixas acopladas com acionamento superior.

Segue com: válvula de saída, válvula de entrada, botão de acionamento, gasket cônico e parafuso para fixação.

Atende a norma 40 MCA

Plástico

**KIT MECANISMO 6L
ACIONAMENTO SUPERIOR**



1969110013100

Utiliza-se na instalação de caixas acopladas com acionamento superior 6 litros.

Segue com: válvula de saída com comporta regulável, válvula de entrada, botão de acionamento, gasket cônico e parafuso para fixação.

Atende a norma 40 MCA

Plástico

**MECANISMO ORIGINAL
STYLUS EXCELLENCE**



1969110010100

Utiliza-se na instalação de caixas acopladas STYLUS EXCELLENCE (modelos antigo da Celite)

Segue com: válvula de saída, válvula de entrada, botão de acionamento "alavanca", gasket, parafuso para fixação e mangueira de reposição.

Atende a norma 40 MCA

Plástico

**CJ COMPL MECANISMO
DUPLO ACION D2D N**



AH0004900R

Utiliza-se na instalação de caixas acopladas (com trava na tampa) dos modelos Happening, Hall, Meridian, Georgia, Dama Senso, America, Palomba, Alessi One.

Segue com: válvula de saída, válvula de entrada, botão de acionamento, gasket de silicone e parafuso para fixação.

Atende a norma 40 MCA

Plástico

**CJ COMPL MEC DUPLO
ACIONAM. D2D VERANDA**



A822861001

Utiliza-se na instalação da caixa acoplada (com trava na tampa) modelo VERANDA

Segue com: válvula de saída, válvula de entrada, botão de acionamento, gasket e parafuso para fixação.

Atende a norma 40 MCA

Plástico

**MECANISMO ENTRADA
D'AGUA P/ CX DESCARGA**



1969110000100

Utiliza-se na instalação de caixas acopladas 6 litros e 3/6 litros, torre de entrada Original.

Segue com: válvula de entrada Original e mangueira de reposição.

Atende a norma 40 MCA

Plástico

**MECANISMO SAIDA D'AGUA
CX DESCARGA 3/6L**



1969110001100

Utiliza-se na instalação de caixas acopladas 3/6 litros, torre de saída.

Segue com: válvula de saída e mangueira de reposição.

Atende a norma 40 MCA

Plástico

**MECANISMO SAIDA D'AGUA
6 LITROS**



1969110006100

Utiliza-se na instalação de caixas acopladas 6 litros, torre de saída.

Segue com: válvula de saída 6 litros.

Atende a norma 40 MCA

Plástico

**MECANISMO ENTRADA CX SUSP
ACION VERT**



AH0005300R

Utiliza-se na instalação de caixas embutidas, válvula de entrada.

Segue com: válvula de entrada.

Atende a norma 40 MCA

Plástico

**MECANISMO ENTRADA CAIXA
EMBURTIR 14CM**



AV0001700R

Utiliza-se na instalação de caixas embutidas (bacias suspensas) **14 cm**, válvula de entrada.

Segue com: válvula de entrada.

Atende a norma 40 MCA

Plástico

**MECANISMO ENTRADA P/
SUPORTE BC SUSP 8CM**



AV0017900R

Utiliza-se na instalação de caixas embutidas (bacias suspensas) **8 cm**, válvula de entrada.

Segue com: válvula de entrada.

Atende a norma 40 MCA

Plástico

**MECANISMO DESCARGA P/ SUP
BC SUSP 8CM**



AV0018000R

Utiliza-se na instalação de caixas embutidas (bacias suspensas) **8 cm**, válvula de saída.

Segue com: válvula de saída.

Atende a norma 40 MCA

Plástico

MECANISMO DE DESCARGA D2D



AH0003400R

Utiliza-se na instalação de caixas acopladas (com trava na tampa) dos modelos Happening, Hall, Meridian, Georgia, Dama Senso, America, Palomba, Alessi One.

Segue com: válvula de saída

Atende a norma 40 MCA

Plástico

**MECANISMO DUPLO ACION
TOUCHLESS ROCA**



BL00233PRR

Utiliza-se na instalação de caixas acopladas com acionamento superior com diâmetro no furo da tampa de 40mm

Segue com: válvula de saída, botão com sensor

Eletrônico

**MECANISMO SAIDA 3/6 CX SUSP
ACION VERT**



AH0005700R

Utiliza-se na instalação de caixas suspensas 3/6 litros com acionamento vertical.

Segue com: mecanismo de saída 3/6

Plástico

**MECANISMO ENTRADA A3I
CONEXAO INFERIOR**



AH0001000R

Utiliza-se na instalação de caixas acopladas (com trava na tampa) dos modelos Happening, Hall, Meridian, Georgia, Dama Senso, America, Palomba, Alessi One, Veranda

Segue com: válvula de entrada,

Atende a norma 40 MCA

Plástico

MECANISMO A3 I D3D



A822867001

Utiliza-se na instalação de caixas acopladas do modelo Khroma

Segue com: válvula de saída, válvula de entrada, botão de acionamento, gasket de silicone, parafuso para fixação e flexível

Atende a norma 40 MCA

Plástico

**MECANISMO COMPLETO
CONEXAO 3/8 LAT**



8940580000001

Utiliza-se na instalação de caixas acopladas com conexão lateral de 3/8", modelos da marca LAUFEN

Segue com: válvula de saída, válvula de entrada, vedação, botão

Atende a norma 40 MCA

Plástico

**TORRE DE ENTRADA CONEXAO
LATERAL PALACE**



8958950000001

Utiliza-se na instalação de caixas acopladas com conexão lateral, modelo; PALACE

Segue com: válvula de entrada

Atende a norma 40 MCA

Plástico

COMPLEMENTOS PARA INSTALAÇÃO - LOUÇAS

**KIT INSTALACAO P/BACIA C/
CAIXA FIX HORI**



1R0640000100

Utiliza-se para instalação da bacia com caixa acoplada, fixação horizontal

Segue com: anel de vedação, conjunto de fixação para a bacia, flexível de alimentação 400 mm aço inox 1/2, com canopla.

**KIT INSTALACAO P/BACIA C/
CAIXA FIX VERT**



1R06400001100

Utiliza-se para instalação da bacia com caixa acoplada, fixação vertical

Segue com: anel de vedação, conjunto de fixação para a bacia, flexível de alimentação 400 mm aço inox 1/2, com canopla.

**KIT INSTALACAO PARA
BACIA CONVENCIONAL**



3006380000100

Utiliza-se para instalação da bacia convencional

Segue com: tubo de ligação metálico, anel de vedação e parafusos de fixação da bacia.

**ANEL DE VEDACAO C/GUIA
P/BACIA SANITARIA**

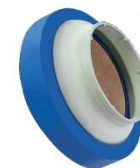

3009510010100

Utiliza-se para instalação das bacias.

Segue com: anel de vedação com guia utilizado para instalação da bacia sanitária.

**REFIL PASTILHA CLEANING
DEVICE**



1969110011100

Utiliza-se para limpeza da bacia sanitária. Modelo: NEO ACTIVE CLEAN, dura de 15 a 20 dias.

Segue com: pastilha na cor azul.

**CJ FIXAÇÃO TIPO SUPORTE
EM L**



3009750010100

Utiliza-se para fixar bacias, bidês e lavatórios (específicos).

Segue com: conjunto de fixação, suporte em L branco.

**FIXACAO VERTICAL P/ BACIA
BIDE MICTORIO**



3009759000100

Utiliza-se para fixar bacias, bidês e mictórios.

Segue com: 02 buchas S10, 02 parafusos prisioneiros, 02 arruelas lisas, 02 capas cromadas, 02 porcas calota.

FIXACAO PARA LAVATORIOS



3009750006100

Utiliza-se para fixar lavatórios.

Segue com: 02 buchas S10, 02 parafusos de fixação sextavados, 2 arruelas.

**FIXAÇÃO P/LAV AZALEA 01
PC**



3009630910100

Utiliza-se especificamente para o lavatório suspenso AZALEA.

Segue com: conjunto de fixação vertical, bucha 10, suporte redondo para fixar.

**FIXAÇÃO P/LAV ORATORIO
01 PC**



3009650910100

Utiliza-se especificamente para o lavatório ORATÓRIO.

Segue com: conjunto de fixação.

**CJ FIXACAO P/ LAVATORIO
SUSPENSO**



AV0007500R

Utiliza-se especificamente para o lavatórios suspensos.

Segue com: conjunto de fixação em latão.

**FIXAÇÃO P/MICTORIO
PEQUENO S-10 CR**



3009759010100

Utiliza-se especificamente para o mictório

Segue com: SPUD BS-5, tubo ligação "L", canoplas, porca latão sext. 15/16", anéis elásticos, arruela vedação.

**CJ FIXACAO P/ TANQUE
P/M/G CR**



3009750005500

Utiliza-se para instalação do tanque tamanhos P/M/G.

Segue com: 04 buchas S10, 04 parafusos prisioneiros, 04 arruelas lisas, 04 capas cromadas, 04 porcas calota.

**FIXACAO P/TANQUE GG/G
BUILDERS S-12 CR**

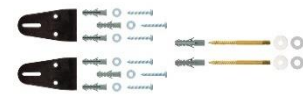

3009759030100

Utiliza-se para instalação do tanque GG/G BUILDERS.

Segue com: 02 suportes plásticos, 02 parafusos prisioneiros, 02 buchas S12, 06 buchas S8, 06 arruelas, 02 porcas calota, 02 arruelas, 06 parafusos prisioneiros, 02 arruelas.

**CJ FIXAÇÃO P/MICTORIO
MURAL**



3089770000100

Utiliza-se para instalação específica do mictório mural.

Segue com: conjunto fixação em aço, tampão de limpeza, spud 35mm, conjunto fixação interior.

**KIT FIXAÇÃO P/BACIAS
SUSPENSAS CARENADAS**



8928040000001

Utiliza-se para instalação das bacias carenadas (com o sifão escondido).

*acompanha as bacias

Segue com: conjunto fixação, chave em L, tampa para acabamento

**FIXACAO APARENTE P/ BACIA
SUSPENSA**



AV0018500R

Utiliza-se na instalação de bacias suspensas

Segue com: conjunto de fixação para bacia suspensa

Cromada

BLOCO SANITÁRIO HARPIC



1969110015100

Utiliza-se na instalação das caixas acopladas SMART CLEAN, modelos: SMART CLEAN, NET, VIP

Segue com: bloco sanitário harpic

FIXACAO DE PAREDE P/ BACIAS



A822039500

Utiliza-se para instalação das bacias suspensas, modelo: KHROMA

Segue com: conjunto fixação, chave em L, tampa para acabamento

Cromado

**REDUCAO INSTALACAO SIFAO
LAVATORIO PISO**

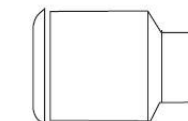

AV0013400R

Utiliza-se para instalação dos lavatórios da marca ROCA, modelos: Beyond, Dama, Veranda, Happening, Hall.

Segue com: adaptador para conexão de sifão com diâmetro de 40mm

Plástico

**FIXAÇÃO VERTICAL BACIA
ELONGATED/ROUND**



BL00221CRR

Utiliza-se na instalação das
bacias, modelos: LAUFEN PRO
ME, MILANO

Segue com: 02 parafusos latão,
02 arruelas cromadas, 02 bases
plástico branco

Cromada

PEÇAS DE REPOSIÇÃO - PARA BANHEIRA

**VALVULA DE ESC SIMPLES
1.1/4" C/LADR CR**



A526414210

Utiliza-se na instalação de banheiras de acrílico Roca.

Segue com: kit completo válvula de escoamento com ladrão.

Cromado

**TAMPA PARA VALVULA DE
ESCOAMENTO CR**



Z2900401CN

Utiliza-se na instalação de banheiras de imersão Roca.

Segue com: tampa para válvula de escoamento para banheira.

Cromada

**VOLANTE DE ABERTURA P/
VALV ESC CR**



Z2900101CN

Utiliza-se na instalação de banheiras de acrílico Roca.

Segue com: volante para abertura e fechamento da válvula de escoamento .

Cromado

**VALVULA CONTROLE AR EM
LATAO CROMADO**



3009350000100

Utiliza-se na instalação de banheiras.

Segue com: válvula controle ar em latão.

Cromado

ALCA FRESH P/BANH CR



BB00000CRR

Utiliza-se na instalação das banheiras Dual Confort (utiliza uma alça) e Atlantica (utiliza duas alças)

Segue com: com 01 alça cromada.

Metal

**KIT DE REP P/ BANH E PISO
BOX CELITE**



B2000BI000

Utiliza-se para reparo em banheiras e piso box, como lascas, falta de esmalte, algumas pancadas

Segue com: 01 frasco de esmalte branco, aplicador

**FIXACAO ACABAMENTO JATO
AR VERANDA**



A289245000

Utiliza-se na instalação da banheira modelo VERANDA

Segue com: adaptador para acabamento do jato de ar

Latão

**TAMPA PLASTICA P/ VALV
ESCOAMENTO CR**



BL00044CRR

Utiliza-se na instalação de banheiras, das marcas ROCA E CELITE

Segue com: tampa plástica com acabamento cromado

Plástico

**DESVIADOR MANUAL
BANHEIRA/DUCHA MONODIN**



A525002600

Utiliza-se na instalação de banheiras e ducha da marca ROCA, da linha: MONODIN

Segue com: desviador manual

Cromado

COMANDO FIXO AGUA



A294231000

Utiliza-se nas banheiras modelo ROCA

Segue com: controle fixo

Eletrônico

PEÇAS DE REPOSIÇÃO - LOUÇAS

**BOTAO DE ACIONAMENTO 98
MM 3/6L**



1969110002100

Utiliza-se na instalação de caixas acopladas de acionamento superior, 3/6 litros.

Segue com: botão original 3/6 litros com haste de 98mm

Plástico cromado

**BOTAO DE ACIONAMENTO 57
MM 6L**



1969110005100

Utiliza-se na instalação de caixas acopladas de acionamento superior, 6 litros.

Segue com: botão 6 litros com haste de 57mm

Plástico cromado

**BOTAO ACIONAMENTO
LATERAL 6L CROMADO**



BL00041CRR

Utiliza-se na instalação de caixas acopladas de acionamento lateral 6 litros.

Segue com: botão de acionamento lateral cromado

Plástico cromado

**N-JOGO DE BOTAO DUPLO
ACIONAMENTO D2D**



AH0001700R

Utiliza-se na instalação de caixas acopladas, especificamente para os kits D2D N e D2D Veranda.

Segue com: botão de acionamento D2D (com trava na tampa)

Plástico cromado

**BOTAO DE ACIONAMENTO
KHROMA CR**



A822034101

Utiliza-se na instalação das caixas acopladas da linha KHROMA.

Segue com: botão de acionamento cromado 3/6 litros

Plástico Cromado

BOTAO ACIONAMENTO PALACE



8900510000001

Utiliza-se na instalação de caixas acopladas acionamento superior, da linha PALACE

Segue com: botão de acionamento

Plástico cromado

**BOTAO DE ACIONAMENTO
ALESSI DOT**



8934400000001

Utiliza-se na instalação de caixas acopladas acionamento superior, da linha ALESSI DOT

Segue com: botão de acionamento

Plástico cromado

**BOTAO DE ACIONAMENTO 3/6L
C/CAPA FIX CN**



3969110003100

Utiliza-se na instalação de caixas acopladas de acionamento superior, kit 3/6 litros.

Segue com: botão 3/6 litros, acabamento da fixação preto fosco

Plástico

**BOTAO DE ACIONAMENTO 3/6L
C/CAPA FIX GO**



3969110004100

Utiliza-se na instalação de caixas acopladas de acionamento superior, 3/6 litros.

Segue com: botão 3/6 litros, acabamento da fixação dourado

Plástico

**BOTAO DE ACIONAMENTO 3/6L
C/CAPA FIX RG**



3969110005100

Utiliza-se na instalação de caixas acopladas de acionamento superior, 3/6 litros.

Segue com: botão 3/6 litros, acabamento da fixação rose gold

Plástico

**JOGO DE BOTAO DUPLO
ACIONAMENTO D1D CR**

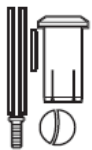

A822041001

Utiliza-se na instalação de caixas acopladas de acionamento superior, específico mecanismo D1D

Segue com: botão 3/6 litros longo

Plástico cromado

**ALAVANCA PARA CX
DESCARGA CR**



BL00188CRR

Utiliza-se na instalação de caixas acopladas com acionamento frontal, modelo alavanca.

Segue com: alavanca

Plástico cromado

**VEDACAO P/ CX DESCARGA
CONICO + FIXACAO**



1969110003100

Utiliza-se na instalação de caixas acopladas.

Segue com: parafuso para instalação, gasket cônico de borracha

Plástico
Borracha

**VEDACAO P/ CX DESCARGA
PLANO + FIXACAO**



1969110004100

Utiliza-se na instalação de caixas acopladas.

Segue com: parafuso para instalação, gasket plano

Plástico
Borracha

**GASKET CONICO P/ VEDACAO
CX DESCARGA**



BL00003PRR

Utiliza-se na instalação de caixas acopladas, para bacias com o acoplamento mais fundo.

Segue com: gasket mais alto de 31mm

Borracha

**COTOVELO ESGOTO COM
HASTE P/ BACIA DUAL**



BL00024BRR

Utiliza-se na instalação de bacia dual, ligação entre a bacia e o ponto de esgoto.

Segue com: cotovelo para bacia dual, haste

Plástico

**TUBO RETO P/ BACIA SAIDA
HORIZONTAL/DUAL**



BL00038BRR

Utiliza-se na instalação de bacia dual, apenas para a saída horizontal.

Segue com: tubo reto sávida horizontal branco

Plástico

ESPUDE BS 5



BL0004300R

Utiliza-se na instalação da bacia convencional e do mictório convencional, no tubo de entrada.

Segue com: espude BS5

Borracha

**COMPORTA MECANISMO
SAIDA 6L**



BL0002000R

Utiliza-se na instalação de caixas acopladas, para kit 6 litros com tempo de fechamento regulável.

Segue com: comporta com vedação de silicone e corrente de plástico.

Atende a norma 40 MCA

Plástico

**VEDACAO + FIXACAO P/
MECANISMO ENTRADA**



BL0001700R

Utiliza-se na instalação de caixas acopladas, para torre de entrada dos kits 6 e 3/6 litros.

Segue com: porca de plástico e vedação de borracha

Plástico

**VEDACAO + FIXACAO P/
MECANISMO SAIDA**



BL0001900R

Utiliza-se na instalação de caixas acopladas, para torre de saída dos kits 6, 3/6 litros e Universal

Segue com: porca de plástico e vedação de borracha

Plástico

**FILTRO P/ MECANISMO
ENTRADA**



BL00021BRR

Utiliza-se na instalação de caixas acopladas, na torre de entrada dos kits 6, 3/6 litros e Universal

Segue com: filtro de plástico

Plástico

VEDACAO PALACE**897439000001**

Utiliza-se na instalação da caixa acoplada do modelo PALACE

Segue com: gasket vedação plano

Borracha

KIT FIXACAO CAIXA CERAMICA ALESSI ONE**893058000001**

Utiliza-se na instalação de caixas acopladas, modelo: ALESSI ONE

Segue com: 04 parafusos, 04 buchas, 02 acabamentos de plástico

Cromado

VEDACAO TORRE DE ENTRADA PALACE**890052000001**

Utiliza-se na instalação de caixas acopladas, na torre de entrada, modelo: PALACE

Segue com: vedação

Plástico

SPUD VEDACAO ENTRADA DE AGUA ALESSI ONE**892980000001**

Utiliza-se na instalação da caixa acoplada, do modelo ALESSI ONE

Segue com: spud de vedação

Borracha

ANEL DE VEDACAO P/ MECANISMO SAIDA**BL00022BRR**

Utiliza-se na instalação de caixas acopladas, na torre de saída dos kits 6, 3/6 litros, Universal, e na comporta.

Segue com: vedação de borracha transparente

Borracha

VEDACAO INTERNA MECANISMO ENTRADA**BL00018PRR**

Utiliza-se na instalação de caixas acopladas, na torre de entrada dos kits 6 litros, 3/6 litros e Universal.

Segue com: membrana interna de borracha preta

Borracha

ADAPTADOR E GUARNICAO P/ MECAN D2D 3/8**BL00023BRR**

Utiliza-se na instalação do mecanismo D2D, converte 3/8 em 1/2.

Segue com: adaptador plástico 3/8 X 1/2, anel de vedação de borracha 14,5 x 10,5 Plástico

FIXACAO CAIXA DESCARGA HALL/HAPPENING**BL0003600R**

Utiliza-se na instalação de caixas acopladas modelo Hall, Happening, Veranda

Segue com: gasket plano específico, parafuso para fixação específico

Plástico

TAMPAO P/ SMART CLEAN BR**BL00184BRR**

Utiliza-se na instalação da caixa acoplada SMART CLEAN e VIP, celite.

Segue com: tampa cerâmica branca

Cerâmica

VEDACAO VALVULA DE SAIDA PALACE**895876000001**

Utiliza-se na instalação de caixas acopladas, modelo: PALACE

Segue com: vedação p/ válvula de saída

Plástico

**VALVULA COM REDUTOR 1/2 3/8
PALACE**



8934320000001

Utiliza-se na instalação de caixas acopladas com conexão lateral de 3/8", modelo PALACE

Segue com: válvula com redutor

Latão

**KIT FIXACAO P/ CAIXA ALESSI
DOT**



8949450000001

Utiliza-se na instalação de caixas modelo ALESSI DOT - LAUFEN

Segue com: suporte cromado, parafuso de fixação, gasket de vedação

Cromado

**SUPORTE FIXACAO P/ BIDES
SUSPENSOS**



A822091001

Utiliza-se na instalação de bidês suspensos

Segue com: suporte cromado, fixação

Cromado

**KIT FIXACAO C/ VEDACAO
PALACE**



8974400000001

Utiliza-se na instalação da caixa acoplada do modelo PALACE.

Segue com: conjunto de fixação, vedação

Cromado

**TAMPA FURO PASSAGEM
FLEXIVEL EM BACIA**



BL00039BRR

Utiliza-se na instalação de bacias, modelo: LAUFEN PRO

Segue com: tampão lateral branco

Plástico

**BOLSA VEDACAO + FIXACAO
METAL MECAN D2D**



AV0008000R

Utiliza-se na instalação de caixas acopladas (com trava na tampa) dos modelos Happening, Hall, Meridian, Georgia, Dama Senso, America, Palomba, Alessi One.

Segue com: parafuso para fixação, gasket de silicone. Cromado

**VEDACAO P/ MECANISMO SAIDA
3/6 CX SUSP**



AH0016200R

Utiliza-se na instalação de caixas suspensas, na torre de saída especificamente para modelos suspensos

Segue com: vedação de borracha transparente

Borracha

TUBO AUTO LIMPANTE



BL00234BRR

Utiliza-se na instalação da caixa acoplada modelo SMART CLEAN, modelos: SMART CLEAN, NET, VIP

Segue com: tubo auto limpante branco

Plástico

**JOGO DE FIXACAO P/ BC/CX
VERANDA**



A822028000

Utiliza-se na instalação da caixa acoplada modelo: VERANDA

Segue com: gasket plano, conjunto de fixação cromada

Cromado

**COTOVELO P/ PONTO ESGOTO
210MM**



AV0007900R

Utiliza-se na instalação de bacias acopladas, com ponto de esgoto de 210mm

Segue com: cotovelo, vedação

Plástico

**PEÇAS DE REPOSIÇÃO – LOUÇAS
CAIXA DE EMBUTIR**

VALVULA CONEXAO AGUA
P/ SUP BC SUSP 8CM



AV0017700R

Utiliza-se na instalação de caixas embutidas (bacias suspensas) **8 cm**

Segue com: conexão cromada rosqueável

Cromado

VEDACAO MECAN DESCARGA
SUP BC SUSP 8CM



AV0018100R

Utiliza-se na instalação de caixas embutidas (bacias suspensas) **8 cm**, para mecanismo de saída

Segue com: anel de vedação preto

Borracha

VEDACAO CAIXA/COTOVELO
P/ SUP BC SUSP



AV0019100R

Utiliza-se na instalação de caixas embutidas (bacias suspensas) **8 cm**, entre caixa e cotovelo de entrada.

Segue com: anel de vedação preto, esponjinha com parafina

Borracha

COTOVELO ENTRADA AGUA
P/ SUP BC SUSP



AV0019000R

Utiliza-se na instalação de caixas embutidas (bacias suspensas)

Segue com: cotovelo de entrada d'água , oring

Plástico

TUBOS ENTR AGUA E
ESGOTO P/ BACIA SUSP



AV0018600R

Utiliza-se na instalação de caixas embutidas (bacias suspensas).

Segue com: tudo de entrada d'água, tudo de esgoto, esponjinha com óleo de silicone

Plástico

COTOVELO 90° DN90 P/ SUP
BC SUSP 8CM



AV0018900R

Utiliza-se na instalação de caixas embutidas (bacias suspensas), **8 cm**.

Segue com: cotovelo 90 graus para suporte de bacia suspensa.

Plástico

TRAVA P/ COTOVELO
ESGOTO 90° SUP BC SUSP



AV0003000R

Utiliza-se na instalação de caixas embutidas (bacias suspensas), espessura de **14 cm**.

Segue com: trava para cotovelo esgoto 90 graus (utilizado no suporte)

Plástico

COTOVELO 90° DN90 P/ SUP
BC SUSP 14CM



AV0001100R

Utiliza-se na instalação de caixas embutidas (bacias suspensas), espessura de **14 cm**.

Segue com: cotovelo 90 graus para suporte de bacia suspensa

Plástico

CJTO MOTOR P/ PLACA
ACION ELETRONICO



AV0031800R

Utiliza-se na instalação de caixas embutidas (bacias suspensas), conjunto de motor para placa de acionamento eletrônico.

Segue com: conjunto com motor transparente

Eletrônico

CAIXA EMBUTIR PLACA
ACION P/ SUP BC SUSP



AV0018400R

Utiliza-se na instalação de caixas embutidas (bacias suspensas), caixa plástica para embutir placa de acionamento.

Segue com: caixa plástica

Plástico

**SWITCH P/ PLACA
ACIONAMENTO ELETRONICO**



AG0093507R

Utiliza-se na instalação de caixas embutidas (bacias suspensas), para placa de acionamento eletrônico.

Segue com: switch de energia preto

Eletrônico

**CONEXAO ENERGIA P/ PL
ACION ELETRONICO**



AG0103407R

Utiliza-se na instalação de caixas embutidas (bacias suspensas), conexão de energia para placa de acionamento eletrônico.

Segue com: conexão de energia preto

Eletrônico

**SENSOR P/ PLACA
ACIONAMENTO ELETRONICO**



AV0033500R

Utiliza-se na instalação de caixas embutidas (bacias suspensas), sensor para placa de acionamento eletrônico.

Segue com: sensor de acionamento preto

Eletrônico

**FIXACAO P/ SUP E FUSO ACION
P/ PL ELETR**



AV0000800R

Utiliza-se na instalação de caixas embutidas (bacias suspensas), conjunto de fixação e fuso para placa de acionamento eletrônica

Segue com: conjunto de fixação para suporte, fuso

Plástico

**FIXACAO SUP E FUSO ACION
P/ PLACA ACION**

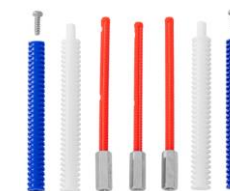

AV0026000R

Utiliza-se na instalação de caixas embutidas (bacias suspensas), conjunto de fixação e fuso para placa de acionamento

Segue com: conjunto de fixação para suporte, fuso

Plástico

**SUPORTE P/ PLACA
ACIONAMENTO SUP BC SUSP**



AV0000700R

Utiliza-se na instalação de caixas embutidas (bacias suspensas), suporte para placa de acionamento

Segue com: suporte azul

Plástico

**CAPA COT ENTR AGUA P/
SIST DESC BC CONV**



AV0019300R

Utiliza-se na instalação de bacias convencionais, capa protetora para cotovelo de entrada d'água para sistema de descarga

Segue com: capa protetora

Isopor

**PEÇAS DE REPOSIÇÃO – LOUÇAS
LAVATÓRIO W+W**

SUPORTE P/ BACIA W+W



A822091100

Utiliza-se na instalação apenas da linha W+W da Roca.

Segue com: suporte para bacia w+w

Latão

CAIXA PLASTICA P/ BACIA W+W



A822077500

Utiliza-se na instalação apenas da linha W+W da Roca.

Segue com: caixa plástica bacia w+w

Plástico

ACABAMENTO P/ LAVATORIO W+W BR



A389702000

Utiliza-se na instalação do lavatório, modelo: W+W

Segue com: acabamento branco

Porcelana

**PEÇAS DE REPOSIÇÃO – LOUÇAS
IN WASH**

**CONTROLE REMOTO +
SUPPORTO DE PAREDE**



AT0010600R

Utiliza-se na instalação da bacia modelo IN-WASH, utiliza-se pilha 3A

Segue com: controle remoto, suporte para fixar na parede

Eletrônico

**KIT CONEXAO ELETRICA
ASSENTO ELETRONICO**



AT0011900R

Utiliza-se na instalação do assento, modelo IN-WASH

Segue com: kit conexão elétrica para assento eletrônico.

Eletrônico

**KIT FUNCIONAL ASSENTO
ELETRONICO IN-WASH**



AT0020600R

Utiliza-se na instalação do assento, modelo IN-WASH

Segue com: placa pcb, haste, secador

Eletrônico

**KIT MODULO AQUECEDOR IN-
WASH**



AT0020700R

Utiliza-se na instalação do assento, modelo IN-WASH

Segue com: reservatório, solenoide, bomba de alimentação

Eletrônico

**KIT SENSOR ASSENTO
ELETRONICO**



AT0011800R

Utiliza-se na instalação do assento, modelo IN-WASH

Segue com: sensor do assento

Eletrônico

**ESPALHADOR DUCHA
HIGIENICA**



AT0020900R

Utiliza-se na instalação do assento, modelo IN-WASH

Segue com: espalhador da ducha higiênica (SPRAY)

Eletrônico

**KIT DUCHA HIGIENICA INSPIRA
IN-WASH**



AT0012200R

Utiliza-se na instalação do assento, modelo IN-WASH

Segue com: haste, motor

Eletrônico

**SENSOR TEMPERATURA
INSPIRA IN-WASH**

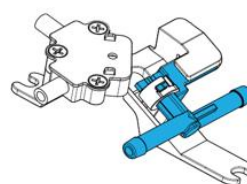

AT0020300R

Utiliza-se na instalação do assento, modelo IN-WASH

Segue com: sensor de temperatura

Eletrônico

**KIT PLACA PCB INSPIRA IN-
WASH**



AT0020500R

Utiliza-se na instalação do assento, modelo IN-WASH

Segue com: placa pcb

Eletrônico

KIT SECADOR INSPIRA IN-WASH



AT0012100R

Utiliza-se na instalação do assento, modelo IN-WASH

Segue com: kit secador

Eletrônico

**KIT ELETROVALVULA C/
PROTECTOR IN-WASH**



AT0011700R

Utiliza-se na instalação do assento, modelo IN-WASH

Segue com: apenas solenoide

Eletrônico

**KIT COM. ELETROVAL RPE
1.5L/MIN IN-WASH**



AT0013000R

Utiliza-se na instalação do assento, modelo IN-WASH

Segue com: filtro da solenoide

Eletrônico

**KIT BOMBA DE AGUA P/
AQUECEDOR IN-WASH**



AT0012600R

Utiliza-se na instalação do assento, modelo IN-WASH

Segue com: bomba de água, parafusos

Eletrônico

**SUPORTE DE PAREDE P/
CONTROLE REMOTO**



AT0010700R

Utiliza-se na instalação das bacias eletrônicas, das linha: IN WASH

Segue com: suporte de parede para controle remoto, conjunto de fixações

Eletrônico

**DUCHA, ENGATE ELETRICO,
FIXACAO ASSENTO**



AT0021100R

Utiliza-se na instalação das bacias eletrônicas, das linha: IN WASH

Segue com: ducha, engate elétrico, fixação do assento

Eletrônico

**SUPORTE ASSENTO INSPIRA IN-
WASH**



AT0019100R

Utiliza-se na instalação das bacias eletrônicas, das linha: IN WASH

Segue com: suporte para assento

Eletrônico

**CONEXAO DE AGUA E
DERIVADOR**



AT0019300R

Utiliza-se na instalação das bacias eletrônicas, das linha: IN WASH

Segue com: conexão, derivador para assento

Eletrônico

**VALVULA ENTRADA D'AGUA 1/2
X 3/8**



AG0141300R

Utiliza-se na instalação das bacias eletrônicas, das linha: IN WASH

Segue com: válvula de entrada 1/2 x 3/8

Eletrônico

**TAMPA ASSENTO INSPIRA IN-
WASH**



AT0010800R

Utiliza-se na instalação das bacias eletrônicas, das linha: IN WASH

Segue com: tampa para assento

Eletrônico

ASSENTO INSPIRA IN-WASH



AT0010900R

Utiliza-se na instalação das bacias eletrônicas, das linha: IN WASH

Segue com: aro do assento, conjunto de batedores

Eletrônico

**BATEDORES TAMPA ASSENTO
INSPIRA IN-WASH**



AI0000200R

Utiliza-se na instalação das bacias eletrônicas, das linha: IN WASH

Segue com: conjunto de batedores da tampa do assento

Eletrônico

**BUCHAS MONTAGEM ASSENTO
INSPIRA IN-WASH**



AT0011000R

Utiliza-se na instalação das bacias eletrônicas, das linha: IN WASH

Segue com: conjunto de buchas para assento

Eletrônico

**ACABAMENTO LATERAL
ASSENTO IN-WASH**



AT0011200R

Utiliza-se na instalação das bacias eletrônicas, das linha: IN WASH

Segue com: acabamento lateral cromado

Eletrônico

**KIT BATEDORES ASSENTO
INSPIRA IN-WASH**



AT0021200R

Utiliza-se na instalação das bacias eletrônicas, das linha: IN WASH

Segue com: conjunto de batedores para o aro e tampa do assento

Eletrônico

**KIT CARTUCHO AMORTECEDOR
INSPIRA IN-WASH**



AT0011100R

Utiliza-se na instalação das bacias eletrônicas, das linha: IN WASH

Segue com: amortecedores para assento

Eletrônico

**TAMPAS DE ACABAMENTO P/
BASE ASSENTO**



AT0011600R

Utiliza-se na instalação das bacias eletrônicas, das linha: IN WASH

Segue com: acabamento da base do assento

Eletrônico

**KIT SENSORES AQUECEDOR IN-
WASH A**



AT0012700R

Utiliza-se na instalação das bacias eletrônicas, das linha: IN WASH

Segue com: kit sensores A

Eletrônico

**KIT SENSORES AQUECEDOR IN-
WASH B**



AT0020800R

Utiliza-se na instalação das bacias eletrônicas, das linha: IN WASH

Segue com: kit sensores B

Eletrônico

KIT FUSIVEL TERMICO IN-WASH



AT0013100R

Utiliza-se na instalação das bacias eletrônicas, das linha: IN WASH

Segue com: kit fusível térmico

Eletrônico

**KIT EXTRAVASOR AGUA DA
DUCHA HIGIENICA**



AT0012900R

Utiliza-se na instalação das bacias eletrônicas, das linha: IN WASH

Segue com: kit extravasor de água da ducha higienica

Eletrônico

**FILTRO + TAMPA
RESERVATÓRIO IN-WASH**



AT0012500R

Utiliza-se na instalação das bacias eletrônicas, das linha: IN WASH

Segue com: filtro, tampa reservatório

Eletrônico

**ESPUMA ISOLAMENTO
INSTALACAO IN-WASH**



AT0018700R

Utiliza-se na instalação das bacias eletrônicas, das linha: IN WASH

Segue com: espuma

Eletrônico

**CONEXAO DE AGUA E
DERIVADOR IN-WASH SUSP**



AV0034100R

Utiliza-se na instalação das bacias eletrônicas, das linha: IN WASH

Segue com: conexão de água, derivador transparente

Eletrônico

**BASE ASSENTO ELETRONICO
INSPIRA IN-WASH**



AT0011500R

Utiliza-se na instalação das bacias eletrônicas, das linha: IN WASH

Segue com: base assento branco

Eletrônico

**FIXACAO BACIA INSPIRA IN-
WASH**

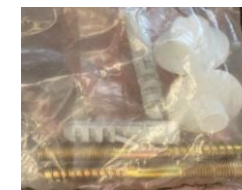

A822045400

Utiliza-se especificamente para a bacia INSPIRA IN-WASH

Segue com: conjunto de fixação em latão.

Latão

**FLEXIVEL ENTRADA D'AGUA IN-
WASH SUSPENSA**

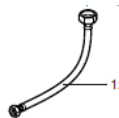

AT0019200R

Utiliza-se na instalação das bacias eletrônicas, das linha: IN WASH

Segue com: flexível entrada d'água

Eletrônico

PEÇAS DE REPOSIÇÃO – LOUÇAS MULTICLEAN

KIT TANQUE MULTICLEAN 2.2**AT0013800R**

Utiliza-se na instalação das bacias eletrônicas, das linhas: MULTICLEAN PREMIUM 2.2, MULTICLEAN ADVANCE 2.2, MULTICLEAN 2.0 START

Segue com: kit tanque plástico (armazena água do assentos)

Eletrônico

KIT SENSOR TEMPER. LUZ NOTURNA MULT. 2.2**AT0017500R**

Utiliza-se na instalação das bacias eletrônicas, das linhas: MULTICLEAN PREMIUM 2.2, MULTICLEAN ADVANCE 2.2, MULTICLEAN 2.0 START

Segue com: kit com cabeamento para sensor de temperatura e luz noturna

Eletrônico

KIT TUBOS MULTICLEAN 2.2**AT0018000R**

Utiliza-se na instalação das bacias eletrônicas, das linhas: MULTICLEAN PREMIUM 2.2, MULTICLEAN ADVANCE 2.2, MULTICLEAN 2.0 START

Segue com: kit tubulação plástica interna para água

Eletrônico

KIT SENSOR BOIA MULTICLEAN 2.2**AT0017400R**

Utiliza-se na instalação das bacias eletrônicas, das linhas: MULTICLEAN PREMIUM 2.2, MULTICLEAN ADVANCE 2.2, MULTICLEAN 2.0 START

Segue com: kit com sensor e boia para o assento

Eletrônico

KIT DUCHA HIGIENICA MULTICLEAN 2.2**AT0013700R**

Utiliza-se na instalação das bacias eletrônicas, das linhas: MULTICLEAN PREMIUM 2.2, MULTICLEAN ADVANCE 2.2, MULTICLEAN 2.0 START

Segue com: kit de motor, ducha higiênica plástica para assento

Eletrônico

KIT PROT. DUCHA HIGIENICA MULTICLEAN 2.2**AT0017200R**

Utiliza-se na instalação das bacias eletrônicas, das linhas: MULTICLEAN PREMIUM 2.2, MULTICLEAN ADVANCE 2.2, MULTICLEAN 2.0 START

Segue com: kit da ducha higiênica para o assento

Eletrônico

SUPORTE CONTROLE REMOTO MULTI. PREM. 2.2**AT0015500R**

Utiliza-se na instalação das bacias eletrônicas, das linhas: MULTICLEAN PREMIUM 2.2, MULTICLEAN ADVANCE 2.2, MULTICLEAN 2.0 START

Segue com: suporte controle remoto cinza

Eletrônico

CONTROLE REMOTO MULTICLEAN PREMIUM 2.2**AT0015400R**

Utiliza-se na instalação das bacias eletrônicas, das linhas: MULTICLEAN PREMIUM 2.2, MULTICLEAN ADVANCE 2.2, MULTICLEAN 2.0 START

Segue com: controle remoto branco

Eletrônico

KIT ASSENTO MULTICLEAN PREMIUM 2.2 ROUND 2.2**AT0013300R**

Utiliza-se na instalação das bacias eletrônicas, das linhas: MULTICLEAN PREMIUM 2.2 (ROUND)

Segue com: kit assento branco

Eletrônico

KIT BATEDORES MULTICLEAN 2.2**AT0016400R**

Utiliza-se na instalação das bacias eletrônicas, das linhas: MULTICLEAN PREMIUM 2.2, MULTICLEAN ADVANCE 2.2, MULTICLEAN 2.0 START

Segue com: kit batedores, 04 para o aro do assento, 02 para tampa do assento

Eletrônico

**AMORTECEDORES ASSENTO
MULTICLEAN 2.2**



AT0014700R

Utiliza-se na instalação das bacias eletrônicas, das linhas: MULTICLEAN PREMIUM 2.2, MULTICLEAN ADVANCE 2.2, MULTICLEAN 2.0 START

Segue com: amortecedores para assento

Eletrônico

**VALVULA ANTIRRETORNO 12V
MULTICLEAN 2.2**



AT0013900R

Utiliza-se na instalação das bacias eletrônicas, das linhas: MULTICLEAN PREMIUM 2.2, MULTICLEAN ADVANCE 2.2, MULTICLEAN 2.0 START

Segue com: válvula antirretorno 12v

Eletrônico

**KIT RECEPTOR IR MULTICLEAN
PREMIUM 2.2MULTICLEAN 2.2**



AT0015300R

Utiliza-se na instalação das bacias eletrônicas, das linhas: MULTICLEAN PREMIUM 2.2, MULTICLEAN ADVANCE 2.2, MULTICLEAN 2.0 START

Segue com: kit receptor para assento

Eletrônico

**CARCACA MULTICLEAN
PREMIUM 2.2**



AT0015100R

Utiliza-se na instalação das bacias eletrônicas, das linhas: MULTICLEAN PREMIUM 2.2, MULTICLEAN 2.0 START

Segue com: carcaca branca para assento

Eletrônico

**PLACA MPU MULTICLEAN
PREMIUM 2.2**



AT0014300R

Utiliza-se na instalação das bacias eletrônicas, das linhas: MULTICLEAN PREMIUM 2.2, MULTICLEAN 2.0 START

Segue com: placa mpu para assento

Eletrônico

**VALVULA P/ DESODORIZADOR
MULTICLEAN 2.2**



AT0014000R

Utiliza-se na instalação das bacias eletrônicas, das linhas: MULTICLEAN PREMIUM 2.2, MULTICLEAN ADVANCE 2.2, MULTICLEAN 2.0 START

Segue com: válvula para desodorizador para assento

Eletrônico

PLACA SWITCH MULTICLEAN 2.2



AT0014400R

Utiliza-se na instalação das bacias eletrônicas, das linhas: MULTICLEAN PREMIUM 2.2, MULTICLEAN ADVANCE 2.2, MULTICLEAN 2.0 START

Segue com: placa switch para assento

Eletrônico

**KIT DESODORIZADOR
MULTICLEAN PREMIUM 2.2**



AT0013600R

Utiliza-se na instalação das bacias eletrônicas, das linhas: MULTICLEAN PREMIUM 2.2, MULTICLEAN 2.0 START

Segue com: kit desodorizador para assento

Eletrônico

**CONEXAO HIDRAULICA
MULTICLEAN 2.2**



AT0016600R

Utiliza-se na instalação das bacias eletrônicas, das linhas: MULTICLEAN PREMIUM 2.2, MULTICLEAN 2.0 START

Segue com: conexão hidraulica

Eletrônico

**BASE INSTALACAO
MULTICLEAN 2.2**



AT0016500R

Utiliza-se na instalação das bacias eletrônicas, das linhas: MULTICLEAN PREMIUM 2.2, MULTICLEAN 2.0 START

Segue com: base instalação para assento

Eletrônico

**RESISTENCIA SECADOR
MULTICLEAN 2.2**



AT0016700R

Utiliza-se na instalação das
bacias eletrônicas, das linhas:
MULTICLEAN PREMIUM 2.2,
MULTICLEAN ADVANCE 2.2,
MULTICLEAN 2.0 START

Segue com: resistência secador

Eletrônico

**KIT TAMPA MULTICLEAN 2.2
ROUND**

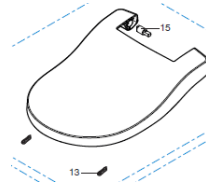

AT0014800R

Utiliza-se na instalação das
bacias eletrônicas, das linhas:
MULTICLEAN PREMIUM 2.2
(ROUND)

Segue com: kit tampa branco

Eletrônico

PEÇAS DE REPOSIÇÃO – LOUÇAS KHROMACLIN

CONTROLE REMOTO KHROMACLIN



WKSP07049U030B – AZUL
WKSP07049R030B – VERMELHO
WKSP07049G030B – CINZA PRATA
WKSP07049F030B – CINZA ASFALTO
WKSP07049W030B – BRANCO

Utiliza-se na instalação das
bacias, modelo: KHROMACLIN

Segue com: controle

Eletrônico

SUORTE CONTROLE KHROMACLIN



WKSP07049U020B – AZUL
WKSP07049R020B – VERMELHO
WKSP07049G020B – CINZA PRATA
WKSP07049F020B – CINZA ASFALTO
WKSP07049W020B – BRANCO

Utiliza-se na instalação das
bacias, modelo: KHROMACLIN

Segue com: apenas o suporte

Eletrônico

PEÇAS DE REPOSIÇÃO – MICTÓRIOS

**TUBO LIGACAO P/ VALV
MICTORIO CR**



BM00331CRR

Utiliza-se na instalação das
válvulas de mictório , modelos:
ECOPRESS, WATERPRESS,
FLUENT

Segue com: tubo de ligação

Cromado

**ENTR DE AGUA HORIZONTAL
MICTORIO CAPRINO**



8941890000001

Utiliza-se na instalação de
mictório, modelo: CAPRINO

Segue com: entrada de agua
cromada, saída horizontal
plástica

Cromado

**KIT DE FIXACAO M8 MICTORIO
CAPRINO**



8928080000001

Utiliza-se na instalação de
mictório, modelo: CAPRINO

Segue com: 02 bases, 02
parafusos, 02 acabamentos, 01
chave

Cromado

**PEÇAS DE REPOSIÇÃO - ASSENTOS
FIXAÇÕES, AMORTECEDORES E BATEDORES**

**FIXACAO ASSENTO
UNIVERSAL PZINHO**



1969110012100

Utiliza-se na instalação dos assentos da linha: ASSENTO PP UNIVERSAL.

Segue com: fixação universal pzinho transparente

Plástico

**FIXACAO ASSENTO PP PLUS
UNIVERSAL BR**

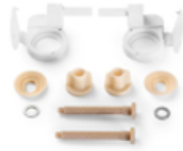

BL00026BRR

Utiliza-se na instalação dos assentos produzidos pela ASTRA, linhas: AZALEA, SAVEIRO, THEMA (antigo), RIVIERA (antigo)

Segue com: fixação PP Plus BRANCA, parafuso

Plástico

**FIX ASSENTO NEXO S&C E
NÃO AMORTECIDO**



3439760011100

Utiliza-se na instalação dos assentos das linhas: NEXO, HALL, HAPPENING, DAMA SENSO (atual)

Segue com: fixação clicada branca, bucha expansora

Plástico

**FIXACAO ASSENTO MERIDIAN
AMORTECIDO**



AI0001200R

Utiliza-se na instalação dos assentos da linha: MERIDIAN e DAMA SENSO (antigo)

Segue com: kit de fixação cromada

Cromado

**CJ DE FIXACAO ASSENTO
TERMO AMORT GAP**



AI0004800R

Utiliza-se na instalação dos assentos da linha: GAP (antigo)

Segue com: kit de fixação cromada

Cromado

**PARAFUSO + BUCHA
EXPANSORA ASSENTO AMORT**



AI0000400R

Utiliza-se na instalação dos assentos da linha: DAMA-N, GAP (antigo), Meridian N, Element, Dama Senso, Victoria, Khroma

Segue com: parafuso fixação cromado, bucha expansora

Cromado

CJ FIXACAO P/ ASSENTO



A822045300

Utiliza-se na instalação dos assentos da linha: VERANDA

Segue com: parafuso fixação cromado (mais alto), bucha expansora

Cromado

BUCHA EXPANSORA



BT00003PRR

Utiliza-se na instalação dos assentos das linhas: THEMA (amortecido), AVANT (amortecido), BOSS (antigo), CITY, FIT, FLAMINGO, FIORE, AZALEA, SAVEIRO.

Segue com: bucha expansora
Plástico
Metal

ARRUELAS BASE FIXACAO



BT00004BRR

Utiliza-se na instalação dos assentos que utiliza-se a bucha expansora

Segue com: arruelas para bucha expansora

Plástico

**FIXACAO + AMORTECEDOR
PARA ASSENTO BR**



BT00006BRR

Utiliza-se na instalação dos assentos das linhas: FIT, THEMA, UNIVERSAL SOFT CLOSE (fabricados em Jundiá)

Segue com: 01 par bucha expansora, arruela, cartucho amortecedor, base fixação lado direito e esquerdo.

Plástico

**FIXACAO PARA ASSENTO
DEBBA PP CR**



BT00048CRR

Utiliza-se na instalação dos assentos das linhas: DEBBA, DEBBA SQUARE, DEBBA ROUND, BOSS

Segue com: parafuso fixação cromado, base fixação branca

Cromado

**PARAFUSO DE FIXACAO
SUITE CR**



BT00042CRR

Utiliza-se na instalação dos assentos da linha: SUITE fornecidos pela R&T

Segue com: 01 par de parafusos, 01 par capa fixação

Cromado

**PARAFUSO DE FIXACAO
ELITE CR**



BT00039CRR

Utiliza-se na instalação dos assentos da linha: ELITE

Segue com: parafuso fixação cromado, base fixação cromada

Cromado

**FIXACAO PARA ASSENTO
GAP BR**



BT00050CRR

Utiliza-se na instalação dos assentos da linha: GAP (atual)

Segue com: parafuso fixação cromado, base fixação cromada

Cromado

**FIXACAO PARA ASSENTO
THEMA/FIT BR**



BT00034BRR

Utiliza-se na instalação dos assentos da linha: THEMA/FIT, amortecido e não amortecido da R&T (sempre solicitar fotos).

Segue com: apenas a base fixação branca
*caso cliente precise do parafuso, é a bucha expansora

Plástico

**FIXACAO PARA ASSENTO
VICTORIA BR**



BT00026BRR

Utiliza-se na instalação dos assentos da linha: VICTORIA, amortecido e não amortecido da R&T (sempre solicitar fotos).

Segue com: apenas a base fixação branca
*caso cliente precise do parafuso, é a bucha expansora

Plástico

**FIXACAO PARA ASSENTO
MILANO RD/EL BR**



BT00024BRR

Utiliza-se na instalação dos assentos da linha: MILANO, amortecido e não amortecido da R&T (sempre solicitar fotos).

Segue com: apenas a base fixação branca
*caso cliente precise do parafuso, é a bucha expansora

Plástico

**FIXACAO PARA ASSENTO
BOSS BR**



BT00023BRR

Utiliza-se na instalação dos assentos da linha: BOSS, amortecido e não amortecido da R&T (sempre solicitar fotos).

Segue com: apenas a base fixação branca
*caso cliente precise do parafuso, é a bucha expansora

Plástico

**FIXACAO PARA ASSENTO
CITY/AVANT BR**



BT00028BRR

Utiliza-se na instalação dos assentos da linha: CITY/AVANT, amortecido e não amortecido da R&T (sempre solicitar fotos).

Segue com: apenas a base fixação branca
*caso cliente precise do parafuso, é a bucha expansora

Plástico

**FIXACAO PARA ASSENTO
DAMA-N BR**



BT00053CRR

Utiliza-se na instalação dos assentos da linha: DAMA -N

Segue com: parafuso fixação cromado, base fixação cromada

Cromado

**FIXACAO PARA ASSENTO ELITE
BR**



BT00037BRR

Utiliza-se na instalação dos assentos da linha: ELITE, amortecido e não amortecido da R&T (sempre solicitar fotos).

Segue com: base fixação branca

Plástico

**FIXACAO PARA ASSENTO SEM
SOFT CLOSE BR**



BT00017BRR

Utiliza-se na instalação dos assentos das linhas: FIT, THEMA, SEM AMORTECIMENTO (fabricados em Jundiá)

Segue com: 01 par bucha expansora, arruela, cartucho sem amortecedor, base fixação lado direito e esquerdo cor BRANCA.

Plástico

**FIXACAO PARA ASSENTO SEM
SOFT CLOSE PR**



BT00019PRR

Utiliza-se na instalação dos assentos das linhas: FIT, THEMA, SEM AMORTECIMENTO (fabricados em Jundiá)

Segue com: 01 par bucha expansora, arruela, cartucho sem amortecedor, base fixação lado direito e esquerdo cor PRETA.

Plástico

**FIXACAO PARA ASSENTO SEM
SOFT CLOSE VDAG**



BT00020VDR

Utiliza-se na instalação dos assentos das linhas: FIT, THEMA, SEM AMORTECIMENTO (fabricados em Jundiá)

Segue com: 01 par bucha expansora, arruela, cartucho sem amortecedor, base fixação lado direito e esquerdo cor VERDE AGUA.

Plástico

**FIXACAO PARA ASSENTO SEM
SOFT CLOSE CZPL**



BT00018CZR

Utiliza-se na instalação dos assentos das linhas: FIT, THEMA, SEM AMORTECIMENTO (fabricados em Jundiá)

Segue com: 01 par bucha expansora, arruela, cartucho sem amortecedor, base fixação lado direito e esquerdo cor CINZA.

Plástico

**FIXACAO PARA ASSENTO SEM
SOFT CLOSE BISC**



BT00016BSR

Utiliza-se na instalação dos assentos das linhas: FIT, THEMA, SEM AMORTECIMENTO (fabricados em Jundiá)

Segue com: 01 par bucha expansora, arruela, cartucho sem amortecedor, base fixação lado direito e esquerdo cor BISCUIT.

Plástico

**FIXACAO ASSENTO UNIVERSAL
ECO PPZINHO BR**



BL00220BRR

Utiliza-se na instalação dos assentos, das linhas: LIKE, ART, ECO UNIVERSAL, NET, FIRST

Segue com: parafuso de fixação branco (par), porcas plásticas branca

Plástico

**CONJ DE DOBRADIÇAS
ASSENTO MERIDIAN**



AI0006300R

Utiliza-se na instalação de assentos, da linha: MERIDIAN

Segue com: conjunto de dobradiças, par de bucha expansora

Cromado

**FIXACAO ASSENTO PP PLUS
CALYPSO CZPL**



BL00034CZR

Utiliza-se na instalação dos assentos da linha CALYPSO, cor cinza platino

Segue com: fixação calypso pp plus

Plástico

**FIXACAO ASSENTO PP PLUS
CALYPSO BISC**



BL00037BSR

Utiliza-se na instalação dos assentos da linha CALYPSO, cor biscuit

Segue com: fixação calypso pp plus

Plástico

**FIXACAO ASSENTO PP PLUS
CALYPSO VDAG**



BL00035VDR

Utiliza-se na instalação dos assentos da linha CALYPSO, cor verde agua

Segue com: fixação calypso pp plus

Plástico

**FIXACAO ASSENTO PP PLUS
CALYPSO BR**



BL00033BRR

Utiliza-se na instalação dos assentos da linha CALYPSO, cor branco

Segue com: fixação calypso pp plus

Plástico

**FIXACAO PARA ASSENTO
LAUFEN-PRO CR**



BT00056CRR

Utiliza-se na instalação de assentos, das linhas: LAUFEN PRO, NEO

Segue com: par de fixação

Cromado

**FIXACAO PARA ASSENTO
CITY/AVANT CR**



BT00061CRR

Utiliza-se na instalação dos assentos das linhas: CITY, AVANT

Segue com: parafuso fixação cromado, base fixação branca, bucha

Cromado

AMORT P/ ASSENTO SOFT
CLOSE ELITE



BT00031BRR

Utiliza-se na instalação dos assentos da linha: ELITE com amortecimento.

Segue com: 01 par de cartucho para amortecimento.

Plástico

AMORT P/ ASSENTO SOFT
CLOSE VICTORIA



BT00027BRR

Utiliza-se na instalação dos assentos da linha: VICTORIA com amortecimento.

Segue com: 01 par de cartucho para amortecimento.

Plástico

AMORT P/ ASSENTO SOFT CL
CITY/AVANT



BT00029BRR

Utiliza-se na instalação dos assentos da linha: CITY/AVANT com amortecimento.

Segue com: 01 par de cartucho para amortecimento.

Plástico

AMORTECEDORES P/
ASSENTO SUITE



BT00041BRR

Utiliza-se na instalação dos assentos da linha: SUITE com amortecimento.

Segue com: 01 par de cartucho para amortecimento.

Plástico

AMORTECEDORES PARA
ASSENTO PP DEBBA



BT00047BRR

Utiliza-se na instalação dos assentos da linha: DEBBA com amortecimento.

Segue com: 01 par de cartucho para amortecimento.

Plástico

AMORTECEDORES PARA
ASSENTO BOSS



BT00022BRR

Utiliza-se na instalação dos assentos da linha: BOSS com amortecimento.

Segue com: 01 par de cartucho para amortecimento.

Plástico

AMORT P/ ASSENTO SOFT
CLOSE THEMA



BT00035BRR

Utiliza-se na instalação dos assentos da linha: THEMA com amortecimento.

Segue com: 01 par de cartucho para amortecimento.

Plástico

AMORT P/ ASSENTO SOFT
CLOSE MILANO EL



BT00032BRR

Utiliza-se na instalação dos assentos da linha: MILANO com amortecimento.

Segue com: 01 par de cartucho para amortecimento.

Plástico

AMORT P/ ASSENTO SOFT CL
MILANO ROUND BR



BT00025BRR

Utiliza-se na instalação dos assentos da linha: MILANO ROUND com amortecimento.

Segue com: 01 par de cartucho para amortecimento.

Plástico

AMORTECEDORES P/ ASSENTO
TERMOFIXO DEBBA



BT0004400R

Utiliza-se na instalação dos assentos da linha: DEBBA com amortecimento.

Segue com: 01 par de cartucho para amortecimento, trava de instalação do cartucho

Plástico

**AMORTECEDORES PARA
ASSENTO GAP**



BT00051BRR

Utiliza-se na instalação dos assentos da linha: GAP, MERIDIAN PLUS com amortecimento, fornecido pela COMSAN.

Segue com: 01 par de cartucho para amortecimento, trava de instalação do cartucho

Plástico

**AMORTECEDOR PARA ASSENTO
DAMA-N**



BT00054BRR

Utiliza-se na instalação dos assentos da linha: DAMA -N com amortecimento, fornecido pela COMSAN.

Segue com: 01 par de cartucho para amortecimento, trava de instalação do cartucho

Plástico

**AMORTECEDORES P/ ASSENTO
UNIVERSAL BR**



BT00059BRR

Utiliza-se na instalação dos assentos das linhas: FIT, THEMA, UNIVERSAL SOFT CLOSE (fabricados em Jundiai)

Segue com: 01 par de amortecedores

Plástico

**AMORTECEDOR PARA ASSENTO
LAUFEN-PRO BR**



BT00057BRR

Utiliza-se na instalação de assentos, das linhas: LAUFEN PRO, NEO

Segue com: par de amortecedores

Plástico

CARTUCHO SIMPLES DUMMY



BT0005800R

Utiliza-se na instalação dos assentos das linhas: FIT, THEMA, UNIVERSAL, SEM SOFT CLOSE (fabricados em Jundiai)

Segue com: 01 par de amortecedores

Plástico

**KIT BATEDORES PARA
ASSENTO DEBBA PP BR**



BT00046BRR

Utiliza-se na instalação dos assentos da linha: DEBBA, fornecidos pela R&T

Segue com: 04 batedores brancos

Plástico

**KIT BATEDORES PARA
ASSENTO BOSS BR**



BT00021BRR

Utiliza-se na instalação dos assentos da linha: BOSS, fornecidos pela R&T

Segue com: 04 batedores brancos

Plástico

**KIT BATEDORES ASSENTO
MILANO EL CZ**



BT00033CZR

Utiliza-se na instalação dos assentos da linha: MILANO, fornecidos pela R&T

Segue com: 04 batedores CINZAS

Plástico

**KIT BATEDORES PARA
ASSENTO ELITE BR**



BT00038BRR

Utiliza-se na instalação dos assentos da linha: ELITE, fornecidos pela R&T

Segue com: 04 batedores branco

Plástico

**KIT BATEDORES PARA
ASSENTO CITY/AVANT BR**



BT00030BRR

Utiliza-se na instalação dos assentos da linha: CITY/AVANT, fornecidos pela R&T

Segue com: 04 batedores branco

Plástico

**KIT BATEDORES ASSENTO
THEMA BR**



BT00036BRR

Utiliza-se na instalação dos assentos da linha: THEMA fornecidos pela R&T

Segue com: 04 batedores branco

Plástico

**BATENTE ASSENTO NEXO E
DAMA SENSO**



1969110009100

Utiliza-se embaixo do aro dos assentos das linhas: NEXO, DAMA SENSO

Segue com: 04 batedores branco

Plástico

**KIT BATEDORES PARA
ASSENTO SUITE BR**



BT00040BRR

Utiliza-se na instalação dos assentos da linha: SUITE, fornecidos pela R&T

Segue com: 04 batedores brancos

Plástico

**KIT BATEDORES P/ ASSENTO
DEBBA TERMOF BR**



BT00043BRR

Utiliza-se na instalação dos assentos da linha: DEBBA, fornecidos pela COMSAN.

Segue com: 04 batedores brancos

Plástico

**KIT BATEDORES PARA
ASSENTO GAP BR**



BT00049BRR

Utiliza-se na instalação dos assentos da linha: GAP, fornecidos pela COMSAN.

Segue com: 04 batedores brancos

Plástico

**KIT BATEDORES PARA
ASSENTO DAMA-N BR**



BT00052BRR

Utiliza-se na instalação dos assentos da linha: DAMA-N, fornecidos pela COMSAN.

Segue com: 04 batedores brancos

Plástico

**CONJUNTO BATEDORES
ASSENTO PP PLUS**



BL0004000R

Utiliza-se na instalação dos assentos das linhas: AZALEA, SAVEIRO, THEMA (antigo), RIVIERA (antigo)

Segue com: 05 batedores transparentes

Plástico

**BATEDOR OBLONGO P/
ASSENTO BR (4 PCS)**



AI0009100R

Utiliza-se na instalação de assentos, das linhas: DAMA N, GAP, MERIDIAN N (antigos).

Segue com: 04 batedores brancos

Plástico

**KIT BATEDORES PARA
ASSENTO**



BT00005BRR

Utiliza-se na instalação dos assentos das linhas: AVANT, ART, CITY, LIKE, VIP, THEMA PLUS, FIT PLUS, BOSS, PP UNIVERSAL, DEBBA

Segue com: 04 batedores brancos, 02 batentes

Plástico

**KIT BATEDORES PARA
ASSENTO LAUFEN-PRO BR**



BT00055BRR

Utiliza-se na instalação de assentos, das linhas: LAUFEN PRO, NEO

Segue com: 04 batedores brancos, 02 batedores p/ aro

Plástico

PEÇAS DE REPOSIÇÃO – CUBAS

TAMPA REDONDA P/ VAL 72MM

BL00004BRR – BRANCO
 BL00005CMR – CINZA MATTE
 BL00006PMR – PRETO MATTE
 BL00007BTR – BEGE MATTE
 BL00024BMR – BRANCO MATTE
 BL00025MMR – MARROM MATTE
 BL00026GMR – GRAFITE MATTE
 BL00248ROR – ROSE MATTE

Utiliza-se na instalação das cubas redondas, modelos: RUY OHTAKE, PLATINUM, DESIGN

Segue com: tampa cerâmica

Cerâmica

TAMPA QUADRADA P/ VAL 85MM

BL00048BRR – BRANCO
 BL00009CMR – CINZA MATTE
 BL00010PMR – PRETO MATTE
 BL00011BTR – BEGE MATTE
 BL00008BRR – BRANCO MATTE
 BL00249ROR – ROSE MATTE

Utiliza-se na instalação das cubas redondas, modelos: PLATINUM, DESIGN

Segue com: tampa cerâmica

Cerâmica

TAMPA OVAL P/ VALVULA

BL00012BRR – BRANCO
 BL00013PMR – PRETO MATTE
 BL00014BMR – BRANCO MATTE
 BL00015MMR – MARROM MATTE
 BL00016GMR – GRAFITE MATTE

Utiliza-se na instalação das cubas redondas, modelos: RUY OHTAKE

Segue com: tampa cerâmica

Cerâmica

VALVULA DE ESC C/ ACAB LOUCA BRANCO

BL00000BRR

Utiliza-se na instalação das cubas redondas da ROCA, modelos: ROUND, SQUARE

Segue com: tampa cerâmica, válvula de escoamento acabamento louça 7/8'

Cerâmica

VALVULA OCULTA P/ LAV CROMADA

BL00002CRR

Utiliza-se na instalação de lavatórios/cubas em que a válvula não fica exposta *Segue com o produto

Segue com: válvula oculta cromada.

Válvula cromada

VARETA POP UP P/ VALV ESCOAMENTO

AG0003600R

Utiliza-se na instalação de misturadores e monocomandos, modelos: VICTORIA, MONODIN, AMURA, M2

Segue com: vareta pop up cromada

Cromada

VALVULA ESCOAMENTO COM POP UP

A525021200

Utiliza-se na instalação de monocomandos para bidê, modelos: DAMA, DEBBA, EVOL, THESIS, ATLAS, LOFT, BRAVA-N, GANTE, AMURA, TOUCH, BETAP, LOFT ELITE, KENDO, SILVER, MONODIN, VICTORIA, ATAI

Segue com: válvula de escoamento com pop up.

Cromada

SABONETEIRA P/ CUBA INFINITY

BL00247CRR

Utiliza-se na instalação das cubas da ROCA, modelos: INFINITY

Segue com: saboneteira cromada

Cromado

PORTA OBJETO DE MADEIRA 195x285 HORIZON

BL0026900R

Utiliza-se na instalação das cubas da linha HORIZON. As cubas não seguem com o item, é opcional.

Segue com: porta objeto de madeira 195x285

Madeira

PORTA OBJETO DE MADEIRA 150x150 HORIZON

BL0027000R

Utiliza-se na instalação das cubas da linha HORIZON. As cubas não seguem com o item, é opcional.

Segue com: porta objeto de madeira 150X150

Madeira

**TAMPA PARA ACABAMENTO
SONAR**



8933430000001

Utiliza-se na instalação do
lavatório, modelos: SONAR

Segue com: tampa cerâmica
branca

Cerâmica

**PEÇAS DE REPOSIÇÃO – LOUÇAS
CUBAS P/ OS MÓVEIS**

LAV SUSP/APOIO 400X230
C/MESA CELITE BR



1040410011301

Utiliza-se na instalação dos moveis modelo PETIT da marca Celite, apenas o lavatório como peça de reposição.

Segue com: apenas lavatório com mesa de metais 400x230

Branca

CUBA SOBR RET 450X430
CELITE BRC/MESA CELITE BR



1101380011301

Utiliza-se na instalação dos moveis modelo Cube 45 da marca Celite, apenas o lavatório como peça de reposição.

Segue com: cuba de sobrepor 450x430

Branca

CUBA SOBR RET 550X430
CELITE BR



1101390011301

Utiliza-se na instalação dos moveis modelo Cube 55 da marca Celite, apenas o lavatório como peça de reposição.

Segue com: cuba de sobrepor 550x430

Branca

CUBA SOBR RET 600X330
CELITE BR



1101370011301

Utiliza-se na instalação dos moveis modelo Cube 60 da marca Celite, apenas o lavatório como peça de reposição.

Segue com: cuba de sobrepor 600x330

Branca

CUBA SOBR RET 650X430
CELITE BR



1101340011301

Utiliza-se na instalação dos moveis modelo Cube 65 da marca Celite, apenas o lavatório como peça de reposição.

Segue com: cuba de sobrepor 650x430

Branca

LAV SUSP/APOIO 400X230
C/MESA INCEPA BR



1040410011101

Utiliza-se na instalação dos moveis modelo ART da marca Incepa, apenas o lavatório como peça de reposição.

Segue com: apenas lavatório com mesa de metais 400x230

Branca

CUBA SOBR RET 450X430
INCEPA BR



1101380011101

Utiliza-se na instalação dos moveis modelo Suite 45 da marca Incepa, apenas o lavatório como peça de reposição.

Segue com: cuba de sobrepor 450x430

Branca

CUBA SOBR RET 550X430
INCEPA BR



1101390011101

Utiliza-se na instalação dos moveis modelo Suite 55 da marca Incepa, apenas o lavatório como peça de reposição.

Segue com: cuba de sobrepor 550x430

Branca

CUBA SOBR RET 600X330
INCEPA BR



1101370011101

Utiliza-se na instalação dos moveis modelo Suite 60 da marca Incepa, apenas o lavatório como peça de reposição.

Segue com: cuba de sobrepor 600x330

Branca

CUBA SOBR RET 650X430
INCEPA BR



1101340011101

Utiliza-se na instalação dos moveis modelo Suite 65 da marca Incepa, apenas o lavatório como peça de reposição.

Segue com: cuba de sobrepor 650x430

Branca

PEÇAS DE REPOSIÇÃO - FLEXÍVEIS

**FLEXIVEL 500 ACO INOX
TRANCADO**



BM00011CRR

Utiliza-se na instalação de bides.

Segue com: flexível trançado 500, conexão M10 ½"

Pressão de resistencia 40 MCA

Malha de aço

**FLEXIVEL P/ DUCHA 1200MM
1/2 INOX**



B5026CQCR3

Utiliza-se na instalação de ducha higiênica.

Segue com: flexível 1200 mm, conexão ½"

Pressão de resistencia 40 MCA

PVC cromado

**FLEXIVEL P/ SUPORTE DE
BACIAS SUSP 8CM**



AV0017800R

Utiliza-se na instalação do suporte para bacia suspensa de 8cm. (conexão entre válvula e mecanismo de entrada).

Segue com: flexível trançado.

Pressão de resistencia 40 MCA

Malha de aço

**FLEXIVEL DUCHA 1200 PVC
ESP PR/CR**



BM00004CRR

Utiliza-se na instalação da ducha manual (de banho).

Segue com: flexível 1200, fêmea/fêmea.

Pressão de resistencia 40 MCA

PVC cromado

**FLEXIVEL DUCHA 1200 PVC
BR CNX GIR**



BM00005BRR

Utiliza-se na instalação da ducha manual (de banho).

Segue com: flexível 1200, fêmea/fêmea

Pressão de resistencia 40 MCA

PVC branco

**FLEXIVEL MONOC 450 ACO
TRANC CN CR**



BM00006CRR

Utiliza-se na instalação de monocomando.

Segue com: flexível trançado 450, canopla, conexão M10

Pressão de resistencia 40 MCA

Malha de aço

**FLEXIVEL MONOC 600 ACO
TRANC CN CR**



BM00007CRR

Utiliza-se na instalação de monocomando.

Segue com: flexível trançado 600, canopla, conexão M10

Pressão de resistencia 40 MCA

Malha de aço

FLEXIVEL DUCHA 1700 INOX



BM00010CRR

Utiliza-se na instalação da ducha manual (de banho).

Segue com: flexível 1700, fêmea/fêmea

Pressão de resistencia 40 MCA

PVC cromado

**FLEXIVEL POLIMER M10 x G1/2 x
170**



BM00012CZR

Utiliza-se na instalação do misturador modelo L20.

Segue com: flexível trançado

Malha de aço

**FLEX C/ DUCHA EXTRAIVEL
MONO COZ SUBLIME**



AG0031700R

Utiliza-se na instalação de monocomandos com ducha extraível, modelos : TARGA, SUBLIME, M2, VICTORIA, VICTORIA PRO

Segue com: flexível

Malha de aço

**FLEXIVEIS P/ MONOCOMANDO
ENGATE RAPIDO**



AG0126009R

Utiliza-se na instalação de monocomandos, modelo: ATLAS

Segue com: flexível D10X1/2"

Malha de aço

**FLEXIVEL ENTRADA D'AGUA 3/8
X 3/8**



AG0141500R

Utiliza-se na instalação das bacias eletrônicas, das linha: IN WASH

Segue com: flexível entrada d'água

Malha de aço

**FLEXIVEL ALIMENTACAO
ASSENTO 3/8 X 3/8**



AG0148600R

Utiliza-se na instalação das bacias eletrônicas, das linha: IN WASH

Segue com: flexível alimentação para assento

Malha de aço

PEÇAS DE REPOSIÇÃO - SIFÕES

**PESCOCO DE 40 CM P/ SIFAO DE
COZINHA CR**



B5010C5CR3

Utiliza-se na instalação de
SIFÃO DE COZINHA

Segue com: pescoço de 40 cm

Cromado

**PESCOCO 40 CM P/ SIFAO DE
LAVATORIO CR**



B5011C5CR3

Utiliza-se na instalação de
SIFÃO DE LAVATÓRIO

Segue com: pescoço de 40 cm

Cromado

**PESCOCO DE 20 CM P/ SIFAO DE
COZINHA CR**



B5006C5CR3

Utiliza-se na instalação de
SIFÃO DE COZINHA

Segue com: pescoço de 20 cm

Cromado

**TUBO DE ESC P/ SIFAO
FLEXIVEL ROTATIVO**



ZB0000002C

Utiliza-se na instalação de
SIFÃO

Segue com: tubo de
escoamento p/ sifão

Cromado

PEÇAS DE REPOSIÇÃO – METAIS BICAS

**BICA MEDIA MESA DIA 22MM
JATO 160MM CR**



BM00069CRR

Utiliza-se na instalação de misturadores e torneiras, modelos: NEXO

Segue com: bica média

Cromado

**BICA MEDIA MESA DIA 22MM
JATO 140MM CR**



BM00070CRR

Utiliza-se na instalação de misturadores e torneiras, modelos: DEBBA, SINGLES ONE

Segue com: bica média

Cromado

**BICA PAREDE DIA 19MM JATO
240MM CR**



BM00071CRR

Utiliza-se na instalação de misturadores, modelos: LIFE PLUS, NEXO

Segue com: bica

Cromado

**BICA PAREDE DIA 22MM JATO
140MM CR**



BM00072CRR

Utiliza-se na instalação de torneiras, modelos: LIFE PLUS, NEXO, DEBBA

Segue com: bica

Cromado

**BICA MEDIA MESA DIA 22MM
JATO 200MM CR**



BM00073CRR

Utiliza-se na instalação de torneiras e misturadores de cozinha, modelos: NEXO

Segue com: bica média

Cromado

**BICA MEDIA MESA DIA 22MM
JATO 180MM CR**



BM00074CRR

Utiliza-se na instalação de torneiras e misturadores de cozinha, modelos: DEBBA

Segue com: bica média

Cromado

**BICA ALTA MESA DIA 20MM
JATO 130MM CR**



BM00075CRR

Utiliza-se na instalação de misturadores, modelos: FIT, LIKE, THEMA, BASIC, SMART, ZIP, LIFE, CITY, VERONA

Segue com: bica alta

Cromado

**BICA MEDIA MESA DIA 20MM
JATO 170MM CR**



BM00076CRR

Utiliza-se na instalação de misturadores e torneiras, modelos: MASTER, BOSS

Segue com: bica média

Cromado

**BICA MEDIA MESA DIA 20MM
JATO 190MM CR**



BM00077CRR

Utiliza-se na instalação de misturadores e torneiras de cozinha, modelos: MASTER, BOSS

Segue com: bica média

Cromado

**BICA PAREDE DIA 20MM JATO
170MM CR**



BM00078CRR

Utiliza-se na instalação de torneiras, modelos: MASTER, BOSS

Segue com: bica parede

Cromado

PEÇAS DE REPOSIÇÃO – METAIS CARTUCHOS/MECANISMOS

**MECANISMO CERAMICO 1/4
M18X1,5MM FH**



B5016CQ003

Utiliza-se na instalação de torneiras e duchas higiênicas, modelos: ZIP, CELITE ONE, ELEVEN, SMART, SMART N, UP, VILA OLIMPIA, AVANT.

Segue com: cartucho

Metal

**MECANISMO CERAMIC PLAST
1/4 1/2X22MM FH**



B5017CQ003

Utiliza-se na instalação de torneiras, misturadores e duchas higiênicas, modelos: SMART, SMART N, CELITE ONE, NEW, ELEVEN, LIFE PLUS, LIKE, SUITE, PLATINUM, BASIC, ELITE, LOTUS, THEMA, ZIP, UP, FIT, AVANT, NEO, VILA OLIMPIA, CITY, VERONA, RECTA

Segue com: cartucho
Plástico

**MECANISMO CERAMIC PLAST
1/4 1/2X22MM FAH**



B5018CQ003

Utiliza-se na instalação de misturadores para lavatórios e cozinha, modelos: LIFE PLUS, NEW, ELEVEN, SUITE, FIT, LIKE, BASIC

Segue com: cartucho

Plástico

**MECANISMO CERAMIC METAL
1/4 1/2X22MM FH**



B5019CQ003

Utiliza-se na instalação de torneiras, misturadores e duchas higiênicas, modelos: DEBBA, SINGLES ONE, BOSS, MASTER, ATLAS, L20, NEXO, ESCUADRA, INSIGNIA

Segue com: cartucho

Plástico

**MECANISMO CERAMIC METAL
1/4 1/2X22MM FAH**



B5020CQ003

Utiliza-se na instalação de misturadores, modelos: SINGLES ONE, BOSS, MASTER, L20, NEXO

Segue com: cartucho

Metal

**MECANISMO CERAM AJUST 1/4
1/2X22MM FH**



B5021CQ003

Utiliza-se na instalação de torneiras, misturadores, ducha higiênica, modelos: GAP, NEXO

Segue com: cartucho

Metal

**MECANISMO CERAM AJUST 1/4
1/2X22MM FAH**



B5022CQ003

Utiliza-se na instalação de misturadores, modelo: NEXO

Segue com: cartucho

Metal

**MECANISMO CERAMICI
TOUCH/MOAI**



A525159203

Utiliza-se na instalação de misturadores, modelo: TOUCH

Segue com: cartucho

Metal

**CARTUCHO 25 DIAM ABERT
VERT SMALL**



BM0001800R

Utiliza-se na instalação de torneiras, modelo: L20

Segue com: cartucho

Plástico

CARTUCHO R33 A



BM0002600R

Utiliza-se na instalação de misturadores e monocomandos, modelo: MOAI, LLUVIA

Segue com: cartucho

Plástico

**MECANISMO AUTOMATICO
TORN VALV MICTORIO**



B5007CQ003

Utiliza-se na instalação de torneiras automáticas e válvulas de mictórios, modelos: ECOPRESS, WATERPRESS, ECOCELITE

Segue com: mecanismo

Metal

**KIT 2 MONTURAS CERAMICA 1/2
VOLTA**



A525092709

Utiliza-se na instalação de misturadores, modelos: FLAT, THESIS, TARGA, LOFT, MOAI, FLORENTINA, GANTE, TOUCH, VERONA, PRADA, KENDO, MONODIN TOP, SILVER, ATAI

Segue com: kit cartucho cerâmica

Metal

**BOLSA 1 CARTUCHO CERAMICO
MONOC R-44**



A525098703

Utiliza-se na instalação de monocomando, modelos: MODENA, MOAI, AMURA, TOUCH, MONOJET, M2, LOGICA, MONODIN, VICTORIA PLUS

Segue com: cartucho R-44, 01 chave

Plástico

**CARTUCHO TERMOSTATICO
PANAMA-T**



AG0054403R

Utiliza-se na instalação de colunas de banho, das linhas: AQUAKIT HOTELS 510, 800, 1200, 1600, 2000, NEOS II, III, IV.

Segue com: cartucho termostático

Metal

**CARTUCHO PARA
MONOCOMANDO R37**



AG0053707R

Utiliza-se na instalação de monocomandos, das linhas: LOGICA, VECTRA, M2, L20, MONODIN, THESIS, L90

Segue com: cartucho, chave

Plástico

PEÇAS DE REPOSIÇÃO – METAIS AREJADORES

ARTICULADOR M22 COM
AREJADOR VL



B5003CQCR3

Utiliza-se na instalação de torneiras, monocomandos, modelos: C2 VILA OLIMPICA

Segue com: articulador com arejador

Cromado

AREJADOR FEMEA 3/4 3L/MIN
CR



B5004CQCR3

Utiliza-se na instalação de torneiras, monocomandos, modelos: C2 VILA OLIMPICA

Segue com: arejador

Cromado

AREJADOR MACHO M20X1
5L/MIN



B5005CQCR3

Utiliza-se na instalação de torneiras, monocomandos, modelos: VILA OLIMPICA

Segue com: arejador

Cromado

ARTICULADOR M22 COM
AREJADOR



B5008CQCR3

Utiliza-se na instalação de torneiras, modelos: BOSS, SUITE, FIT, THMEA, LIFE, LIFE PLUS, UP, SMART, CELITE ONE, ZIP, CITY, VERONA, NEXO, DEBBA, VICTORIA N, MASTER, SMART N, AVANT, ELEVEN, LIKE

Segue com: articulador com arejador

Cromado

ARTICULADOR M24 COM
AREJADOR



B5009CQCR3

Utiliza-se na instalação de torneiras, modelos: ART N, NEW, BASIC

Segue com: articulador com arejador

Cromado

AREJADOR FEMEA M16X1 CR



B5010CQCR3

Utiliza-se na instalação de torneiras, modelos: ZIP, ELEVEN, SMART, SMART N, CELITE ONE

Segue com: arejador

Cromado

AREJADOR FEMEA M3X4 CR



B5011CQCR3

Utiliza-se na instalação de torneiras, modelos: SMART, SMART N, LIFE PLUS, CELITE ONE, NEW, ELEVEN, LIKE, AVANT, SUITE, FIT, THEMA, UP, ZIP, CITY, BASIC, VERONA

Segue com: arejador

Cromado

AREJADOR MACHO 13X16 CR



B5012CQCR3

Utiliza-se na instalação de torneiras e misturadores, modelos: AVANT, FIT, UP, THEMA, LIFE, CITY, DEBBA

Segue com: arejador

Cromado

ARTICULADOR DE AREJADOR
M22 CR



BM00021CRR

Utiliza-se na instalação de torneiras e monocomandos, modelos: C2 VILA OLIMPICA

Segue com: arejador

Cromado

AREJADOR M24X1 CR



BM00023CRR

Utiliza-se na instalação de torneiras, modelos: BASIC, NEW

Segue com: arejador

Cromado

**ARTICULADOR + AREJADOR
M24 + CHAVE**



B5013CQCR3

Utiliza-se na instalação de torneiras, modelos: SINGLE ONE

Segue com: arejador embutido com articulador + chave

Cromado

**AREJADOR M24 CACH MAIS
CHAVE**



B5014CQCR3

Utiliza-se na instalação de torneiras, modelos: SINGLE ONE

Segue com: arejador embutido + chave

Cromado

**AREJADOR M16 5X1 MACHO +
CHAVE**



B5015CQCR3

Utiliza-se na instalação de torneiras e misturadores, modelos: LIFE PLUS, MASTER, BOSS, NEXO, DEBBA, SINGLES ONE

Segue com: arejador embutido + chave

Cromado

AREJADOR ATAI



AG0058600R

Utiliza-se na instalação de torneiras, monocomandos, duchas modelo: ATAI

Segue com: arejador

Cromado

**CHAVE DE AREJADORES
UNIVERSAL**



BD00000CZR

Utiliza-se na instalação de arejadores para diversos tamanhos

Segue com: chave universal para arejadores com 05 pontas

Plástico

AREJADOR COIN



BM0002000R

Utiliza-se na instalação de torneiras modelos: L20 e eletrônica L20

Segue com: arejador

Plástico

AREJADOR ATAI



AG0058600R

Utiliza-se na instalação de torneiras e monocomandos, modelo: ATAI

Segue com: arejador

Plástico

AREJADOR PERLATOR



BM00357CRR

Utiliza-se na instalação de monocomandos, das linhas: MOA, MERIDIAN-N, VICTORIA-N, M2-N,

Segue com: arejador

Plástico

EXCENTRICO MIST PRD



BM0036400R

Utiliza-se na instalação de misturadores de cozinha parede, das linhas: SUITE, FIT, THEMA, SMART -N, LIFE PLUS, UP, SMART, AVANT, ELEVEN, LIKE, BOSS, CELITE ONE, ZIPE, LIFE, CITY, VERONA, NEXO, DEBBA

Segue com: excêntrico

Cromado

PEÇAS DE REPOSIÇÃO – METAIS REGISTROS E ACABAMENTOS

**KIT SALVA REG BASE DECA
1/2", 3/4" E 1"**



B5012C5CR3

Utiliza-se na instalação de acabamentos com base DECA

Segue com: prolongador, parafusos 5/32x20x6,5, bulon em latão, prensa canopla longa

Cromado

**PROLONGADOR DE HASTE 10
MM DECA/DECA**



BM0003600R

Utiliza-se na instalação de acabamentos para base DECA

Segue com: prolongador

Cromado

**KIT CONVERSOR REG
FABRIMAR P/ DECA**



BM0014000R

Utiliza-se na instalação de acabamentos para base FABRIMAR, transformando em base DECA.

Segue com: conversor de registro fabrimar para deca

Cromado

**KIT CONVERSOR REG DOCOL P/
DECA**



BM0013900R

Utiliza-se na instalação de acabamentos com canopla fixa para base DOCOL, transformando em base DECA.

Segue com: conversor de registro docol para deca

Cromado

**BUCHA PLASTICA
CONVERSORA P/ BASE DECA**



BM00339BRR

Utiliza-se na instalação de acabamentos, transformando em base DECA.

Segue com: bucha plástica conversora

Plástico

**ADAPTADOR PLASTICO P/
METAL 1/2 PARA 3/4**



BM00332BRR

Utiliza-se na instalação de torneiras de parede, transformando de 1/2 para 3/4

Segue com: adaptador plástico p/ metal

Plástico

**KIT PARA INSTALACAO DE
ACABAMENTOS**



BM00353CRR

Utiliza-se na instalação dos acabamentos das marcas Roca, Incepa e Celite

Segue com: Chave allen 2mm, parafuso allen 7x4mm, bulon em latão

Cromado

**PRENSA CANOPLA 15MM
CROMADO**



BM00101CRR

Utiliza-se na instalação de acabamentos, modelos: UP, SMART, FIT, SUITE, THEMA, BASIC PLUS, PLATINUM, SMART-N, LIFE PLUS, ELEVEN, AVANT, NEW, LIKE, BASIC, ZIP, CELITE ONE, CITY, VERONA, LIFE

Segue com: prensa Cromado

PEÇAS DE REPOSIÇÃO – METAIS DUCHAS

**DUCHINHA PVC CROMADA
INCEPA**



BM00001CRR

Utiliza-se na instalação de duchas higiênicas da marca INCEPA, com pressão dinâmica e trava no gatilho

Segue com: duchinha PVC cromada, rosca de entrada macho (abs preto), peneira na entrada

Plástico

DUCHINHA PVC BRANCO INC



BM00014BRR

Utiliza-se na instalação de duchas higiênicas da marca INCEPA, com pressão dinâmica e trava no gatilho

Segue com: duchinha PVC branca, rosca de entrada macho (abs preto), peneira na entrada

Plástico

**DUCHINHA PVC CROMADA
CELITE**



B5025CQCR3

Utiliza-se na instalação de duchas higiênicas da marca CELITE, com pressão dinâmica e trava no gatilho

Segue com: duchinha PVC cromada, rosca de entrada macho (abs preto), peneira na entrada

Plástico

DUCHINHA PVC BRANCO CELITE



BM00055BRR

Utiliza-se na instalação de duchas higiênicas da marca CELITE, com pressão dinâmica e trava no gatilho

Segue com: duchinha PVC branca, rosca de entrada macho (abs preto), peneira na entrada

Plástico

**SUPORTE E FIX P/ DUCHA
HIGIENICA BRANCO**



BM00042BRR

Utiliza-se na instalação de duchas higiênicas brancas das marca INCEPA e CELITE.

Segue com: suporte branco

Plástico

DUCHINHA PVC ROCA VSA CR



BM00041CRR

Utiliza-se na instalação de duchas higiênicas da marca ROCA, com pressão dinâmica e trava no gatilho

Segue com: duchinha PVC cromada, rosca de entrada macho (abs preto), peneira na entrada

Plástico

**SUPORTE E FIX P/ DUCHA
HIGIENICA CROMADO**



BM000350CRR

Utiliza-se na instalação de duchas higiênicas cromadas das marca ROCA, INCEPA e CELITE.

Segue com: suporte cromado

Plástico

**BUCHA FIX DUCHA MANUAL
SUBLIME**



AG0133607R

Utiliza-se na instalação da ducha manual modelo SUBLIME

Segue com: bucha para fixação ducha manual

Plástico

**TAMPAO DUCHA HIGIENICA
CROMADO**



BM000351CRR

Utiliza-se na instalação das duchas higiênicas, das marcas: ROCA, INCEPA E CELITE.

Segue com: 01 tampão corpo ducha higiênica, 01 anel de vedação

Metal

**DUCHA MANUAL MONOC COZ
M2**



AG0054600R

Utiliza-se na instalação de monocomandos com ducha extraível, modelos : M2, LOGICA

Segue com: ducha manual (com capa cinza)

Metal

**DESVIADOR P/ DUCHA MANUAL
DE BANHO CR**



BM00338CRR

Utiliza-se para instalação da
ducha manual 80mm, modelos:
THEMA/ SMART

Segue com: desviador on/off
com guarnição

Cromado

DESVIADOR PARA DUCHA CR



BM00355CRR

Utiliza-se para instalação da
ducha manual 80mm, modelos:
THEMA/ SMART

Segue com: desviador s/
guarnição

Cromado

CONEXAO DUCHA HIGIENICA



BM0035600R

Utiliza-se na instalação de
ducha higiênicas

Segue com: conexão ducha
higiênica G1/2"XM23

Plástico

PEÇAS DE REPOSIÇÃO – METAIS
MISTURADOES / TORNEIRAS / MONOCOMANDOS

**CONEXAO MISTURADOR "T"
TELESCOPICA**



BM0000PRR

Utiliza-se na instalação de misturadores, intercambiável com outras marcas.

Segue com: conexão misturador preta

Plástico

**UNIAO E PORCA PLASTICA P/
TORN JARDIM**



B5006CQCR3

Utiliza-se na instalação de torneiras de jardim

Segue com: união, porca plástica transparente

Plástico

**TAMPA PLASTICA VALVULA
LAVATORIO 7/8**



B5023CQ003

Utiliza-se na instalação de válvulas para lavatório

Segue com: tampa transparente

Plástico

**REPARO TAMPA PLASTICA
VALVULA TQ 1.1/4**



B5024CQ003

Utiliza-se na instalação de válvulas para tanques

Segue com: tampa transparente

Plástico

**FIXACAO MONOCOMANDO BIDE
C/ CONTRAPORCA**



A525004403

Utiliza-se na instalação de monocomandos para bidês

Segue com: conjunto de fixação para monocomando

Cromado

FIXACAO P/ TORNEIRA DE MESA



BM0001600R

Utiliza-se na instalação de torneiras de mesa, modelos: L20, BASIC, ZIP, CELITE ONE, LIKE, MASTER, BOSS, AVANT, NEW, ELEVEN, LIFE PLUS, SUITE, FIT, UP, THEMA, SMART, VILA OLIMPIA, ECOCELITE, CITY, VERONA, NEXO, DEBBA

Segue com: arruela deslizante para porca 3/4, porca arruela 1/2

Plástico

**FIXACAO P/ MIST MESA SEM FIX
P/ BICA**



BM0001700R

Utiliza-se na instalação de misturadores de mesa

Segue com: vedação, porca de plástico branca

Plástico

**ADAPTADOR 1/2 PARA
MISTURADOR PISO**



B5027CQ003

Utiliza-se na instalação de misturadores.

Segue com: adaptador cromado 1/2 para misturador

Cromado

**FIXACAO P/ MIST MESA COM FIX
P/ BICA**



BM0001500R

Utiliza-se na instalação de misturadores.

Segue com: fixação para misturador, fixação para bica

Plástico

**FIXACAO MONOC LAVATORIO C/
CONTRAPORCA**



A525030303

Utiliza-se na instalação de monocomandos para lavatórios de mesa, modelos: L20, ATLAS

Segue com: conjunto de fixação com contraporca

Metal

**PENDULO P/ DUCHA EXTRAIVEL
MONOC COZ M2**



AG0000703R

Utiliza-se na instalação de monocomandos com ducha extraível, modelos : M2, AMURA, VICTORIA, VICTORIA PRO, LOGICA

Segue com: pendulo

Metal

**FIXACAO P/ MONOCOMANDO
COZ SUBLIME**



AG0001703R

Utiliza-se na instalação de monocomandos, modelos: TARGA, SUBLIME

Segue com: conjunto de fixação, epaçador para metal

Metal

**MOLA P/ DUCHA EXTRAIVEL
MONO COZ SUBLIME**



AG0003903R

Utiliza-se na instalação de monocomandos com ducha extraível, modelos : TARGA, SUBLIME

Segue com: mola

Metal

**FIXACAO PARA MONOC MESA C/
PARAF LONGO**



AG0082303R

Utiliza-se na instalação de monocomando para mesa, modelo: MONODIN

Segue com: conjunto de fixação

Metal

**ESPACADOR P/ METAL DE
MESA CUBA INOX**



AG0101207R

Utiliza-se na instalação de monocomando, modelos: L20, TARGA, VICTORIA, SYRA

Segue com: espaçador

Plástico

EMISSOR RECEPTOR VERANDA



A525940807

Utiliza-se na instalação de monocomandos eletrônicos, das linhas: VERANDA, AMURA

Segue com: emissor receptor

Eletrônico

PEÇAS DE REPOSIÇÃO – METAIS ADORNOS

ADORNO DIAM. EXT. 29 X 23MM
M24 ABS CR



BM00057CRR

Utiliza-se na instalação de torneiras, misturadores, monocomandos, ducha higiênica, “acabamento” antes do volante.

Segue com: adorno cromado

Cromado

ADORNO CROMADO CLICK P/
MONOCOMANDO



AG0085300R

Utiliza-se na instalação de monocomando, modelos: THESIS, LOGICA, ESMAL, TARGA, MONODIN, L20, VICTORIA, ATLAS, MOAI

Segue com: adorno

Cromado

ADORNO DIAM. EXT. 29 X
20,4MM M24 CR



BM00061CRR

Utiliza-se na instalação de ducha higiênica, modelos: L20, ESCUADRA, INSIGNIA, ATLAS, BOSS, MASTER, NEO, SELECT, NEXO, SINGLES ONE

Segue com: adorno

Cromado

ADORNO DIAM. EXT. 29 X 14MM
M24 CR



BM00062CRR

Utiliza-se na instalação de acabamento, modelos: ESCUADRA

Segue com: adorno

Cromado

ADORNO DIAM. EXT. 35 X 27MM
M24 CR



BM00063CRR

Utiliza-se na instalação de misturador, modelos: L20

Segue com: adorno

Cromado

ADORNO DIAM. EXT. 29 X 16MM
M24 CR



BM00060CRR

Utiliza-se na instalação de acabamentos, modelos: INSIGNIA, VIRTUS, L20, ATLAS, ESCUADRA, MASTER, FLOW, ERA, NEO, BOSS, SINGLES ONE, SELECT, NEO

Segue com: adorno

Cromado

ADORNO DIAM. EXT. 29 X 23MM
M24 METAL CR



BM00064CRR

Utiliza-se na instalação de acabamentos, modelos: THESIS

Segue com: adorno

Cromado

ADORNO DIAM. EXT. 29 X 33MM
M24 CR



BM00065CRR

Utiliza-se na instalação de misturadores dos modelos: LIFE PLUS, NEXO e acabamentos, modelos: MASTER, BOSS, NEO, SELECT, NEXO

Segue com: adorno

Cromado

ADORNO DIAM. EXT. 23 X
21,5MM M21 CR



BM00066CRR

Utiliza-se na instalação de torneiras dos modelos: ZIP, SMART-N, CELITE ONE, ELEVEN, UP, AVANT e ducha higiênica, modelos: SMART-N, CELITE ONE, ELEVEN, ZIP

Segue com: adorno

Cromado

ADORNO DIAM. EXT. 26 X 23MM
M24 CR



BM00067CRR

Utiliza-se na instalação de torneiras, misturadores, ducha higiênica, modelos: LIKE, AVANT, LIFE PLUS, SUITE, FIT, UP, SMART-N, ELEVEN, BASIC PLUS, PLATINUM, CELITE ONE, UP, LIFE

Segue com: adorno

Cromado

ADORNO MONOC DIAM. EXT.
41,8MM CLICK CR



BM00068CRR

Utiliza-se na instalação de
monocomando, modelos:
LLUVIA LOW, LLUVIA HIGH

Segue com: adorno

Cromado

PEÇAS DE REPOSIÇÃO – METAIS ACESSÓRIOS

**VIDRO PARA SABONETEIRA
REDONDA 110 MM**



B5000CQ000

Utiliza-se na instalação de
saboneteiras, modelos: SUITE,
UP

Segue com: vidro com silicone

Vidro

PEÇAS DE REPOSIÇÃO – METAIS CANOPLAS

**COMPLEMENTO CANOPLA
ROCABOX REDONDO**



A525564600

Utiliza-se na instalação o
ROCABOX

Segue com: canopla redonda

Cromado

**COMPLEMENTO CANOPLA
ROCABOX QUADRADO**



A525564700

Utiliza-se na instalação o
ROCABOX

Segue com: canopla quadrada

Cromado

**CANOPLA REG 11/2 E 11/4 RED
34MM ROCA CR**



BM00082CRR

Utiliza-se na instalação de
acabamentos da marca ROCA,
das linhas: SINGLES ONE, NEXO,
DEBBA, L20, ATLAS

Segue com: canopla

Cromado

**CANOPLA 1/2 E 3/4 QUA 20,7MM
ROCA CR**



BM00088CRR

Utiliza-se na instalação de
acabamentos, modelos:
INSIGNIA, ESCUADRA, GAP,
SELECT

Segue com: canopla com logo
ROCA

Cromado

**CANOPLA PAREDE DIAM
50X7,5MM ROCA CR**



BM00095CRR

Utiliza-se na instalação de
misturador, modelo: NEXO e
ducha p/ braço, modelo: RENO

Segue com: canopla

Cromado

**CANOPLA REG 11/2 E 11/4 QUA
28MM ROCA CR**



BM00083CRR

Utiliza-se na instalação de
acabamentos da marca ROCA,
das linhas: GAP, SELECT,
ESCUADRA, INSIGNIA

Segue com: canopla

Cromado

**CANOPLA REG 11/2 E 11/4 QUA
20MM ROCA CR**



BM00084CRR

Utiliza-se na instalação de
acabamentos da marca ROCA,
das linhas: GAP, SELECT,
ESCUADRA, INSIGNIA

Segue com: canopla

Cromado

**CANOPLA 1/2 E 3/4 RED 14MM
ROCA CR**



BM00086CRR

Utiliza-se na instalação de
acabamentos, modelos: L20,
ATLAS, SINGLES ONE, NEXO,
DEBBA e em duchas higiênicas,
modelos: L20, ATLAS, VEJA,
FUSION, NEXO, DEBBA,
SINGLES ONE

Segue com: canopla

Cromado

**CANOPLA 1/2 E 3/4 QUA 15MM
ROCA CR**



BM00087CRR

Utiliza-se na instalação de
acabamentos e duchas
higiênicas modelos: ESCUADRA,
INSIGNIA, GAP, SELECT, VIRTUS

Segue com: canopla com logo
ROCA

Cromado

**CANOPLA REG 11/2 E 11/4 RED
20MM ROCA CR**



BM00085CRR

Utiliza-se na instalação de
acabamentos, modelos: L20,
SINGLES ONE, NEXO, DEBBA

Segue com: canopla com logo
ROCA

Cromado

**CANOPLA MESA DIAM 52X8MM
ROCA CR**



BM00093CRR

Utiliza-se na instalação de misturador para cozinha, torneiras, modelo: NEXO, DEBBA, SINGLES ONE

Segue com: canopla com logo ROCA, oring 2,62 X 42,52

Cromado

**CANOPLA PAREDE DIAM
52X8MM ROCA CR**



BM00097CRR

Utiliza-se na instalação de torneiras de parede, modelos: NEXO, DEBBA

Segue com: canopla com logo

Cromado

**CANOPLA PAREDE DIAM
56X45MM ROCA CR**



BM00099CRR

Utiliza-se na instalação de misturadores de cozinha, modelos: NEXO, DEBBA

Segue com: canopla com logo ROCA, oring 2,5 X 25,0

Cromado

**CANOPLA REG 1/2 E 3/4 RED
20MM ROCA CR**



BM00089CRR

Utiliza-se na instalação de acabamentos base celite 1/2, 3/4, 1, modelos: ATLAS, THESIS, L20, TITAN, SINGLE ONE, NEXO, DEBBA

Segue com: canopla com logo ROCA

Cromado

**ACA MONO PAR S/ DES DIA
120MM A525002800**



A522821300

Utiliza-se na instalação de monocomandos, torneiras ROCA, das linhas: LOGICA – N

Segue com: canopla

Cromado

**CANOPLA MESA DIAM 52X8MM
INCEPA CR**



BM00105CRR

Utiliza-se na instalação de torneiras e misturadores, modelos: ZIP, BOSS, AVANT, ELEVEN, SUITE, INCEPA COLORS, THEMA, NEW

Segue com: canopla, oring 2,62x42,52

Cromado

CANOPLA MIST COZ PRD CR INC



BM00361CRR

Utiliza-se na instalação de misturadores de cozinha parede, das linhas: SUITE, THEMA, AVANT, ELEVEN, BOSS, ZIP

Segue com: canopla c/ logo Incepa, oring

Cromado

**CANOPLA 11/4 E 11/2 BASE
CELITE CR**



B5001CQCR3

Utiliza-se na instalação de acabamentos com registros 11/4 e 11/2 da marca CELITE, modelos: UP

Segue com: canopla

Cromado

**CANOPLA 1/2 E 3/4 BASE
CELITE CR**



B5002CQCR3

Utiliza-se na instalação de acabamentos com registros 1/2 e 3/4 da marca CELITE, modelos: UP, FIT, SMART, BASIC PLUS, LIFE PLUS, LIKE, BASIC, CELITE ONE, CITY, VERONA

Segue com: canopla

Cromado

**CANOPLA PAREDE DIAM
50X12MM CELITE CR**



BM00122CRR

Utiliza-se na instalação de torneiras para tanque da marca CELITE, modelos: CELITE ONE, UP

Segue com: canopla 50x12, oring

Cromado

**CANOPLA MESA DIAM 52X8MM
CELITE CR**



BM00100CRR

Utiliza-se na instalação de torneiras e misturadores, modelos: SMART-N, LIFE PLUS, CELITE ONE, MASTER, LIKE, UP, FIT, BASIC, SMART, CITY, VERONA, NEXO, DEBBA

Segue com: canopla mesa 52x8, oring

Cromado

**CANOPLA PAREDE DIAM
52X8MM CELITE CR**



BM00115CRR

Utiliza-se na instalação de torneiras, ducha higiênica da marca CELITE, modelos: SMART-N, LIFE PLUS, MASTER, BASIC PLUS, CELITE ONE, SMART, LIKE, BASIC, FIT, UP, CITY, VERONA, LIFE

Segue com: canopla parede 52x8

Cromado

**CANOPLA ACAB MESA 52 X 8MM
CELITE CR**



BM00044CRR

Utiliza-se na instalação de torneiras, misturadores da marca CELITE, das linhas: LIFE PLUS, CELITE ONE, UP, FIT, BASIC, SMART, LIFE, LIKE, CELITE COLORS, VERONA

Segue com: canopla 52x8 com logo Celite, oring

Cromado

**CANOPLA ACAB PAREDE 50 X
12MM CELITE CR**



BM00043CRR

Utiliza-se na instalação de torneiras da marca CELITE, das linhas: CELITE ONE, UP

Segue com: canopla 50x10 com logo Celite, oring

Cromado

**CANOPLA 11/2 E 11/4 QUA 28MM
CELITE CR**



BM00092CRR

Utiliza-se na instalação de acabamento, modelos: LOTUS, ELITE

Segue com: canopla

Cromado

**CANOPLA 11/2 E 11/4 RED
CELITE CR**



BM00103CRR

Utiliza-se na instalação de acabamentos, modelos: SMART, UP, FIT, BASIC PLUS, LIFE PLUS, SMART-N, LIKE, BASIC, CELITE ONE, LIFE, CITY, VERONA

Segue com: canopla

Cromado

**CANOPLA 11/2 E 11/4 RED M21,7
CELITE CR**



BM00104CRR

Utiliza-se na instalação de acabamentos, modelos: LIFE, CITY, VERONA, SMART, FIT, UP, SMART-N, BASIC PLUS, LIFE PLUS, LIKE, BASIC, CELITE ONE

Segue com: canopla

Cromado

CANOPLA REG 1/2 E 3/4 E 1 RED
CELITE CR



BM00102CRR

Utiliza-se na instalação de acabamentos, modelos: UP, FIT, SMART, BASIC PLUS, SMART-N, LIFE PLUS, LIKE, BASIC, CELITE ONE, CITY, VERONA

Segue com: canopla

Cromado

CANOPLA PAREDE DIAM
50X7,5MM S/ LOGO CR



BM00096CRR

Utiliza-se na instalação de misturadores, modelos: LIFE PLUS, NEXO

Segue com: canopla, oring 28,25X2,5

Cromado

CANOPLA MESA 55X10MM G1/2
S/LOGO CR



BM00111CRR

Utiliza-se na instalação de torneiras, modelos: BASIC, NEW,

Segue com: canopla mesa 55x10 sem logo, oring

Cromado

CANOPLA MESA DIAM 52X29MM
M24 CR



BM00094CRR

Utiliza-se na instalação de misturador, modelo: SMART – N, LIFE PLUS, CELITE ONE, NEW, SUITE, AVANT, UP, FIT, LIKE, THEMA, BASIC, SMART, ZIP, BOSS, LIFE, CITY, VERONA, SINGLES ONE, NEXO, DEBBA

Segue com: canopla, oring 2,62 X 42,52

Cromado

CANOPLA 48x38x3MM S/ LOGO
CR



BM00091CRR

Utiliza-se na instalação de misturador, modelos: L20

Segue com: canopla

Cromado

CANOPLA 42x38x3MM S/ LOGO
CR



BM00090CRR

Utiliza-se na instalação de misturador e torneira, modelos: L20

Segue com: lateral da canopla

Cromado

CANOPLA MESA REDONDA S/
LOGO CR



BM00328CRR

Utiliza-se na instalação de misturadores, torneiras com fechamento automático, modelos: FLUENT

Segue com: canopla mesa, guarnição de borracha

Cromado

SUPLEMENTO CANOPLA ACAB
1/2 3/4 e 1



B5003C5CR3

Utiliza-se na instalação de acabamentos 1/2, 3/4 e 1

Segue com: suplemento canopla

Cromado

SUPLEMENTO CANOPLA ACAB
REF 1.1/4 1.1/2



B5000C5CR3

Utiliza-se na instalação de acabamentos 1.1/4., 1.1/2

Segue com: suplemento canopla

Cromado

PRENSA CANOPLA 55MM
CROMADO



BM00137CRR

Utiliza-se na instalação de acabamentos com base DECA

Segue com: prensa canopla longa

Cromado

CANOPLA REG 1/2 E 3/4 E 1 RED
CELITE CR



BM00102CRR

Utiliza-se na instalação de acabamentos, modelos: UP, FIT, SMART, BASIC PLUS, SMART-N, LIFE PLUS, LIKE, BASIC, CELITE ONE, CITY, VERONA

Segue com: canopla

Cromado

CANOPLA PARED QUAD
58X10MM S/LOGO CR



BM00106CRR

Utiliza-se na instalação de
chuveiros, modelos: NEO, ELITE

Segue com: canopla sem logo

Cromado

SUPLEMENTO CANOPLA ACAB
1/2 3/4 e 1 CR



BM00037CRR

Utiliza-se na instalação de
acabamentos 1/2 3/4 e 1

Segue com: suplemento
canopla

Cromado

PEÇAS DE REPOSIÇÃO – METAIS VOLANTES

**VOLANTE COLD START LINHA
ATLAS CROMADO**



AG0116100R

Utiliza-se na instalação de misturadores, monocomandos, acabamentos, ducha higiênica da linha ATLAS

Segue com: manípulo com logo ROCA

Cromado

**VOLANTE MONOCOMANDO BIDE
LINHA ATLAS CR**



AG0116300R

Utiliza-se na instalação de monocomando e rocabox, modelo: ATLAS

Segue com: manípulo marca ROCA

Cromado

VOLANTE ATLAS S/ ESTRIAS CR



BM00145CRR

Utiliza-se na instalação de acabamentos base reforma e celite, ducha higiênica, modelos: ATLAS

Segue com: volante s/ estria, parafuso allen, tampão p/ volantes, adaptador 20 dentes

Cromado

VOLANTE NEXO 20 DENTES CR



BM00152CRR

Utiliza-se na instalação de misturadores, monocomandos, acabamentos, ducha higiênica da linha NEXO

Segue com: manípulo 20 dentes, parafuso allen, bulon, tampão de borracha para volantes

Cromado

VOLANTE NEXO 16 DENTES CR



BM00150CRR

Utiliza-se na instalação de acabamentos da linha NEXO

Segue com: manípulo 16 dentes, parafuso allen, tampão, bullon

Cromado

**VOLANTE MONOCOMANDO
VICTORIA**



AG0003400R

Utiliza-se na instalação do monocomando, modelo: VICTORIA

Segue com: manípulo com logo ROCA

Cromado

**VOLANTE 20 DENTES SINGLES
ONE CR**



BM00154CRR

Utiliza-se na instalação de acabamentos, misturadores, duchas higiênicas da linha SINGLES ONE

Segue com: manípulo 20 dentes, tampão, parafuso allen

Cromado

**VOLANTE 16 DENTES SINGLES
ONE CR**



BM00147CRR

Utiliza-se na instalação de acabamentos da linha SINGLE ONE

Segue com: manípulo 16 dentes, parafuso allen, bulon

Cromado

VOLANTE GAP 20 DENTES CR



BM00155CRR

Utiliza-se na instalação de acabamentos e ducha higiênica da linha GAP

Segue com: manípulo 20 dentes, parafuso allen, bulon

Cromado

VOLANTE GAP 16 DENTES CR

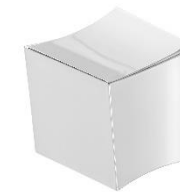

BM00148CRR

Utiliza-se na instalação de acabamentos da linha GAP

Segue com: manípulo 16 dentes, parafuso allen, bulon, tampão

Cromado

VOLANTE ELEVEN/SMART-N 20 DENTES CR



BM00164CRR

Utiliza-se na instalação de misturadores, torneiras, acabamentos e duchas higiênicas das linhas SMART-N, ELEVEN

Segue com: manípulo 20 dentes, parafuso allen,

Cromado

VOLANTE ELEVEN/SMART-N 16 DENTES CR



BM00175CRR

Utiliza-se na instalação de acabamentos base reforma, das linhas: ELEVEN, SMART -N

Segue com: manípulo 16 dentes, parafuso allen, parafuso bulon

Cromado

VOLANTE SELECT 20 DENTES CR



BM00156CRR

Utiliza-se na instalação de acabamentos e duchas higiênicas da linha SELECT

Segue com: manípulo 20 dentes, parafuso allen, tampão

Cromado

VOLANTE SELECT 16 DENTES CR



BM00149CRR

Utiliza-se na instalação de acabamentos da linha SELECT

Segue com: manípulo 16 dentes, parafuso allen, bulon, tampão

Cromado

VOLANTE DEBBA 20 DENTES CR



BM00153CRR

Utiliza-se na instalação de acabamentos, torneiras, misturadores e duchas higiênicas da linha DEBBA

Segue com: manípulo 20 dentes, parafuso allen, tampão

Cromado

VOLANTE L20 CR



BM00142CRR

Utiliza-se na instalação de acabamentos base reforma e celite, misturadores, ducha higiênica, modelos: L20

Segue com: volante s/ estria, parafuso allen, tampão p/ volantes, adaptador 16 dentes

Cromado

VOLANTE L20 C/ ABERTURA VERTICAL CR



BM00146CRR

Utiliza-se na instalação de torneira para lav mesa, modelos: L20

Segue com: volante c/ abertura vertical, parafuso allen, tampão p/ volantes

Cromado

VOLANTE SLIN ESCUADRA CR



BM00143CRR

Utiliza-se na instalação de acabamentos base reforma e celite, ducha higiênica, modelos: ESCUADRA

Segue com: volante, parafuso allen, adaptador 16 dentes

Cromado

VOLANTE INSIGNIA S/ ESTRIAS CR



BM00144CRR

Utiliza-se na instalação de acabamentos base reforma e celite, ducha higiênica, modelos: INSIGNIA

Segue com: volante s/ estria, parafuso allen, tampão p/ volantes, adaptador 20 dentes

Cromado

ALAVANCA JOYSTICK SINGLES PRO CR



AG0110200R

Utiliza-se na instalação de torneiras, monocomandos, modelo: JOYSTICK ROCA

Segue com: alavanca

Cromado

**VOLANTE FUSION 20 DENTES
CR**



BM00181CRR

Utiliza-se na instalação de torneiras, misturadores e acabamentos, ducha higiênica da linha FUSION

Segue com: manípulo 20 dentes

Cromado

**VOLANTE TEMPERATURA
AMURA TERMOSTATICO**



A525092400

Utiliza-se na instalação de misturadores, torneiras, modelos: AMURA

Segue com: volante

Cromado

VOLANTE UP 20 DENTES CR



BM00166CRR

Utiliza-se na instalação de torneiras, misturadores e acabamentos, ducha higiênica das linhas UP, AVANT

Segue com: manípulo 20 dentes, parafuso allen, bulon

Cromado

VOLANTE UP 16 DENTES CR



BM00158CRR

Utiliza-se na instalação de acabamentos base reforma, das linhas UP, AVANT

Segue com: manípulo 16 dentes, parafuso allen, bulon

Cromado

VOLANTE BOSS 20 DENTES LD CR



BM00161CRR

Utiliza-se na instalação de misturadores da linha BOSS

Segue com: manípulo 20 dentes LD, parafuso allen, tampão

Cromado

VOLANTE BOSS 20 DENTES LE CR



BM00162CRR

Utiliza-se na instalação de misturadores, torneiras, acabamentos e duchas higiênicas da linhas BOSS, MASTER

Segue com: manípulo 20 dentes LE, parafuso allen, tampão

Cromado

VOLANTE BOSS 16 DENTES CR



BM00174CRR

Utiliza-se na instalação de acabamentos base reforma, da linha: BOSS

Segue com: manípulo 16 dentes, parafuso allen, tampão p/ volantes

Cromado

VOLANTE SUITE 20 DENTES CR



BM00168CRR

Utiliza-se na instalação de acabamentos, ducha higiênica, misturadores, torneiras, da linha: SUITE, LIKE

Segue com: manípulo 20 dentes, parafuso allen, tampão para volantes

Cromado

VOLANTE SUITE 16 DENTES CR



BM00165CRR

Utiliza-se na instalação de acabamentos das linhas SUITE, LIKE

Segue com: manípulo 16 dentes, parafuso allen, bulon

Cromado

VOLANTE ZIP/CELITE ONE 20 DENTES CR



BM00157CRR

Utiliza-se na instalação de acabamentos, misturadores, duchas higiênicas, torneiras das linhas ZIP, CELITE ONE

Segue com: manípulo 20 dentes, índice, parafuso M4

Cromado

VOLANTE ECO 16 DENTES CR



BM00179CRR

Utiliza-se na instalação de acabamentos base reforma, das linhas: ZIP, CELITE ONE

Segue com: manípulo 16 dentes, parafuso, índice

Cromado

VOLANTE NEO 16 DENTES CR



BM00178CRR

Utiliza-se na instalação de acabamentos base reforma, da linha: NEO

Segue com: manípulo 16 dentes, parafuso, tampão para volantes

Cromado

VOLANTE THEMA 20 DENTES CR



BM00173CRR

Utiliza-se na instalação de acabamentos, ducha higiênica, misturadores, torneiras, da linha: THEMA

Segue com: manípulo 20 dentes, parafuso allen, tampão para volantes

Cromado

VOLANTE THEMA 16 DENTES CR



BM00169CRR

Utiliza-se na instalação de acabamentos base reforma, da linha: THEMA

Segue com: manípulo 16 dentes, parafuso allen, tampão para volantes

Cromado

VOLANTE LIFE 20 DENTES CR



BM00184CRR

Utiliza-se na instalação de torneiras, misturadores e acabamentos, ducha higiênica da linha LIFE

Segue com: manípulo 20 dentes, parafuso allen, bulon

Cromado

VOLANTE LIFE 16 DENTES CR



BM00180CRR

Utiliza-se na instalação de acabamentos, da linha: LIFE

Segue com: manípulo 16 dentes, parafuso, índice

Cromado

VOLANTE SMART 20 DENTES CR



BM00170CRR

Utiliza-se na instalação de acabamentos, ducha higiênica, misturadores, torneiras, da linha: SMART

Segue com: manípulo 20 dentes, parafuso, índice para volantes

Cromado

VOLANTE SMART 16 DENTES CR



BM00159CRR

Utiliza-se na instalação de acabamentos da linha SMART

Segue com: manípulo 16 dentes, índice, parafuso

Cromado

VOLANTE BASIC 20 DENTES CR



BM00163CRR

Utiliza-se na instalação de acabamentos, misturadores, duchas higiênicas das linhas BASIC, NEW

Segue com: manípulo 20 dentes, parafuso allen, haste volante basic

Cromado

VOLANTE INTERNO BASIC VSA CR



BM00040CRR

Utiliza-se na instalação de torneiras, misturadores da linha BASIC

Segue com: volante interno

Cromado

PINO P/ VOLANTE INTERNO BASIC VSA CR



BM00039CRR

Utiliza-se na instalação de torneiras da linha BASIC

Segue com: pino volante, oring

Cromado

TAMPA C/ LOGO CELITE P/ TORN BASIC VSA



BM00038CRR

Utiliza-se na instalação de torneiras da linha BASIC

Segue com: tampa com logo celite

Cromado

VOLANTE BASIC PLUS 20 DENTES CR



BM00171CRR

Utiliza-se na instalação de acabamentos, ducha higiênica, das linhas: BASIC PLUS, PLATINUM

Segue com: manípulo 20 dentes, parafuso allen, tampão p/ volantes

Cromado

VOLANTE LOTUS 16 DENTES CR



BM00190CRR

Utiliza-se na instalação de torneiras, misturadores e acabamentos, ducha higiênica da linha LOTUS

Segue com: manípulo 16 dentes, parafuso allen, bulon

Cromado

**VOLANTE ELITE 16 DENTES
CR**



BM00191CRR

Utiliza-se na instalação de torneiras, misturadores, acabamentos, ducha higiênica da linha ELITE

Segue com: manípulo 16 dentes, parafuso allen

Cromado

**VOLANTE LIFE PLUS 16 DENTES
CR**



BM00188CRR

Utiliza-se na instalação de torneiras, misturadores e acabamentos, ducha higiênica da linha LIFE PLUS

Segue com: manípulo 16 dentes, parafuso, índice eco

Cromado

VOLANTE FIT 16 DENTES CR



BM00160CRR

Utiliza-se na instalação de acabamentos, da linha: FIT

Segue com: manípulo 16 dentes, parafuso

Cromado

**KIT PARA INSTALACAO DE
VOLANTES**



BM00352CRR

Utiliza-se na instalação dos volantes das marcas: ROCA, INCEPA E CELITE

Segue com: 01 bulon M4, 01 parafuso allen s/ cabeça M4, 01 chave allen 2mm

Metal

INDICE P/ MANIPULO 11MM



BM00358CRR

Utiliza-se na instalação de acabamentos, misturadores, duchas higiênicas, torneiras das linhas CITY, SMART

Segue com: índice 11mm p/ manípulos

Cromado

PEÇAS DE REPOSIÇÃO – COLUNAS DE BANHO

**ASSENTO PARA COLUNA DE
BANHO NEOS III**



A2HS236000

Utiliza-se na instalação de colunas de banho, modelo: NEOS III

Segue com: assento

Plástico

**KIT VOLANTES COL HIDRO
ESSENTIAL 2.0 CR**

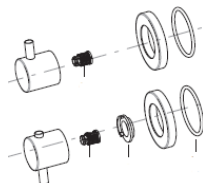

AD0005700R

Utiliza-se na instalação de coluna de hidromassagem, das linhas: ESSENTIAL 2.0

Segue com: kit volantes

Cromado

**SUPORTE DUCHA MANUAL
ESSENTIAL 2.0 CR**

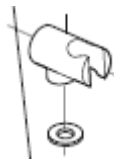

AD0004900R

Utiliza-se na instalação de coluna de hidromassagem, das linhas: ESSENTIAL 2.0

Segue com: suporte ducha, oring

Cromado

**FIXACAO DESVIADOR
ESSENTIAL 2.0**

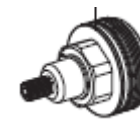

AD0006203R

Utiliza-se na instalação de coluna de hidromassagem, das linhas: ESSENTIAL 2.0

Segue com: fixação

Cromado

**DESVIADOR COLUNA HIDRO
ESSENTIAL 2.0**



AD0006107R

Utiliza-se na instalação de coluna de hidromassagem, das linhas: ESSENTIAL 2.0

Segue com: desviador coluna

Cromado

**CARTUCHO TERMOSTATICO
ESSENTIAL 2.0**

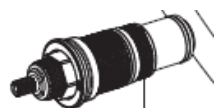

AD0006307R

Utiliza-se na instalação de coluna de hidromassagem, das linhas: ESSENTIAL 2.0

Segue com: cartucho termostático

Cromado

**KIT VOLANTES COL HIDRO
EVOLUTION CR**

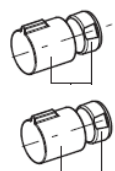

AD0003900R

Utiliza-se na instalação de coluna de hidromassagem, das linhas: EVOLUTION

Segue com: kit volantes

Cromado

**VOLANTE CONTROL
TEMPERATURA EVOLUTION CR**



AG0039500R

Utiliza-se na instalação de coluna de hidromassagem, das linhas: EVOLUTION

Segue com: volante p/ controle

Cromado

**TAMPA P/ VOLANTE COL HIDRO
EVOLUTION CR**

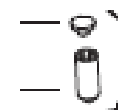

AG0095000R

Utiliza-se na instalação de coluna de hidromassagem, das linhas: EVOLUTION

Segue com: tampa volante

Cromado

**DESVIADOR C/ FIXACAO COL
HIDRO EVOLUTION**

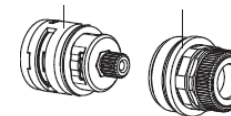

A525012503

Utiliza-se na instalação de coluna de hidromassagem, das linhas: EVOLUTION

Segue com: desviador, fixação

Cromado

**PROLONGADOR CARTUCHO
DESVIADOR EVOLUTION**

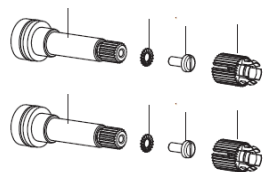

AD0004400R

Utiliza-se na instalação de coluna de hidromassagem, das linhas: EVOLUTION

Segue com: par de prolongador

Cromado

**KIT BUCHA POSICION.
CARTUCHO EVOLUTION**

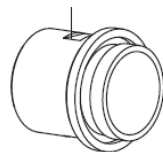

AD0004500R

Utiliza-se na instalação de coluna de hidromassagem, das linhas: EVOLUTION

Segue com: kit bucha

Plástico

**CARTUCHO TERMOSTATICO
ARMANI BAIA**

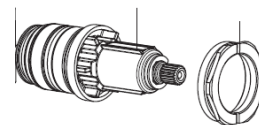

A525028003

Utiliza-se na instalação de coluna de hidromassagem, das linhas: EVOLUTION

Segue com: cartucho termostático RT-10

Latão

**KIT REGULADOR
TEMPERATURA EVOLUTION**

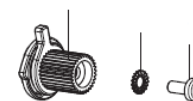

AD0005000R

Utiliza-se na instalação de coluna de hidromassagem, das linhas: EVOLUTION

Segue com: kit regulador

Latão

**KIT CANTO P/ COLUNA DE
HIDRO NEOS II**



A2H0349000

Utiliza-se na instalação de colunas de banho, modelo: NEOS II

Segue com: kit fixação, 04 parafusos, 04 buchas, 04 arruelas, 04 "chapas"

Cromado

PEÇAS DE REPOSIÇÃO – TAMPAS P/ CX DE DESCARGA

Modelos de tampas para caixa acopladas em linha:

BL00051BRR	TAMPA P/ CX DESCARGA P BR
BL00056PER	TAMPA P/ CX DESCARGA P PERG
BL00058CZR	TAMPA P/ CX DESCARGA P CZ
BL00057CPR	TAMPA P/ CX DESCARGA P CZPR
BL00060OCR	TAMPA P/ CX DESCARGA P OCRE
BL00055PRR	TAMPA P/ CX DESCARGA P PR
BL00061BSR	TAMPA P/ CX DESCARGA P BISC
BL00059CPR	TAMPA P/ CX DESCARGA P CZPL
BL00062ARR	TAMPA P/ CX DESCARGA P BGAR
BL00063CCR	TAMPA P/ CX DESCARGA P CZCR
BL00071BRR	TAMPA P/ CX DESCARGA M BR
BL00250PRR	TAMPA P/ CX DESCARGA M PRETA
BL00072PER	TAMPA P/ CX DESCARGA M PERG
BL00074CPR	TAMPA P/ CX DESCARGA M CZPR
BL00173VDR	TAMPA P/ CX DESCARGA M VDAG
BL00198CPR	TAMPA P/ CX DESCARGA M CZPL
BL00257BSR	TAMPA P/ CX DESCARGA M BISC
BL00258AGR	TAMPA P/ CX DESCARGA M AGMA
BL00049BRR	TAMPA P/ CX DESCARGA ELITE BR
BL00050PRR	TAMPA P/ CX DESCARGA ELITE PR

BL00084BRR	TAMPA P/ CX DESCARGA SMART BR
BL00085PRR	TAMPA P/ CX DESCARGA SMART PR
BL00086PER	TAMPA P/ CX DESCARGA SMART PERG
BL00054BTR	TAMPA P/ CX DESCARGA SMART BGMAT
BL00053PMR	TAMPA P/ CX DESCARGA SMART PRMAT
BL00052CMR	TAMPA P/ CX DESCARGA SMART CZMAT
BL00222BMR	TAMPA P/ CX DESCARGA SMART BRMT
BL00225BRR	TAMPA P/ CX DESCARGA FIT PLUS BR
BL00226AGR	TAMPA P/ CX DESCARGA FIT PLUS AGMA
BL00227PER	TAMPA P/ CX DESCARGA FIT PLUS PERG
BL00228CPR	TAMPA P/ CX DESCARGA FIT PLUS CZPR
BL00229PRR	TAMPA P/ CX DESCARGA FIT PLUS PR
BL00077BRR	TAMPA P/ CX DESCARGA NEO BR
BL00203BTR	TAMPA P/ CX DESCARGA NEO BEGE MATTE
BL00202PMR	TAMPA P/ CX DESCARGA NEO PRETO MATTE
BL00201CMR	TAMPA P/ CX DESCARGA NEO CINZA MATTE
BL00235BMR	TAMPA P/ CX DESCARGA NEO BRANCO MATTE
BL00236ROR	TAMPA P/ CX DESCARGA NEO ROSE

BL00088BRR	TAMPA P/ CX DESCARGA BOSS BR
BL00239ROR	TAMPA P/ CX DESCARGA BOSS ROSE
BL00093PMR	TAMPA P/ CX DESCARGA BOSS NOIR
BL00224BMR	TAMPA P/ CX DESCARGA BOSS BRMT
BL00223BTR	TAMPA P/ CX DESCARGA BOSS CHAM
BL00092CMR	TAMPA P/ CX DESCARGA BOSS GRIS
BL00078BRR	TAMPA P/ CX DESCARGA SUITE BR
BL00069BRR	TAMPA P/ CX DESCARGA HAPPENING BR
BL00075BRR	TAMPA P/ CX DESCARGA HALL BR
BL00230BRR	TAMPA P/ CX DESCARGA DAMA-N BR
B388390000	TAMPA PARA CAIXA ACOPLADA VICTORIA BR
BL00231BRR	TAMPA P/ CX DESCARGA GAP BR
BL00216BGR	TAMPA P/ CX DESCARGA GAP BEIG
BL00217OXR	TAMPA P/ CX DESCARGA GAP ONIX
BL00218CFR	TAMPA P/ CX DESCARGA GAP CAFÉ
BL00219GFR	TAMPA P/ CX DESCARGA GAP GRAFITO
BL00214BMR	TAMPA P/ CX DESCARGA GAP BRANCO MATTE
BL00215PLR	TAMPA P/ CX DESCARGA GAP PERLA

BL00070BRR	TAMPA P/ CX DESCARGA NEXO BR
BL00244BMR	TAMPA P/ CX DESCARGA NEXO BRMT
BL00240OXR	TAMPA P/ CX DESCARGA NEXO ONIX
BL00242CFR	TAMPA P/ CX DESCARGA NEXO CAFÉ
BL00241GFR	TAMPA P/ CX DESCARGA NEXO GRAF
BL00243BGR	TAMPA P/ CX DESCARGA NEXO BEIG
BL00245PLR	TAMPA P/ CX DESCARGA NEXO PERL
BL00232BRR	TAMPA P/ CX DESCARGA DEBBA BR
BL00207BMR	TAMPA P/ CX DESCARGA DEBBA BLMT
BL00211GFR	TAMPA P/ CX DESCARGA DEBBA GRAF
BL00212OXR	TAMPA P/ CX DESCARGA DEBBA ONIX
BL00209BGR	TAMPA P/ CX DESCARGA DEBBA BEIG
BL00210CFR	TAMPA P/ CX DESCARGA DEBBA CAFE
BL00208PLR	TAMPA P/ CX DESCARGA DEBBA PERL
828964000000B	TAMPA P/ CX DESCARGA LAUFEN PRO BR
BL00108BRR	TAMPA P/ CX DESCARGA INFANTIL BR
BL00259BRR	TAMPA P/ CX SMART CLEAN BR

Modelos de tampas para caixa acopladas fora de linha:

BL00120BRR	TAMPA P/ CX DESCARGA BALI BR
BL00125PRR	TAMPA P/ CX DESCARGA CALYPSO PR
BL00127VDR	TAMPA P/ CX DESCARGA CALYPSO VDAG
BL00130BRR	TAMPA P/ CX DESCARGA COMPACTA BR
BL00131PRR	TAMPA P/ CX DESCARGA COMPACTA PR
BL00132CZR	TAMPA P/ CX DESCARGA COMPACTA CZPL
BL00133BSR	TAMPA P/ CX DESCARGA COMPACTA BISC
BL00134OCR	TAMPA P/ CX DESCARGA COMPACTA OCRE
BL00135ARR	TAMPA P/ CX DESCARGA COMPACTA BGAR
BL00136CCR	TAMPA P/ CX DESCARGA COMPACTA CZCR
BL00137CZR	TAMPA P/ CX DESCARGA COMPACTA CZ
BL00138ROR	TAMPA P/ CX DESCARGA COMPACTA ROS
BL00139PER	TAMPA P/ CX DESCARGA COMPACTA PERG
BL00140CPR	TAMPA P/ CX DESCARGA COMPACTA CZPR
BL00141PSR	TAMPA P/ CX DESCARGA COMPACTA PES
BL00146BRR	TAMPA P/ CX DESCARGA EROS BR
BL00148BRR	TAMPA P/ CX DESCARGA FIT BR
BL00087CPR	TAMPA P/ CX DESCARGA SMART CZPR

BL00149PRR	TAMPA P/ CX DESCARGA FIT PR
BL00150ROR	TAMPA P/ CX DESCARGA FIT ROS
BL00151AGR	TAMPA P/ CX DESCARGA FIT AGMA
BL00152AZR	TAMPA P/ CX DESCARGA FIT AZRE
BL00153PER	TAMPA P/ CX DESCARGA FIT PERG
BL00154CPR	TAMPA P/ CX DESCARGA FIT CZPR
BL00155BRR	TAMPA P/ CX DESCARGA LIFE BR
BL00156PER	TAMPA P/ CX DESCARGA LIFE PERG
BL00171BRR	TAMPA P/ CX DESCARGA THEMA BR
BL00174BSR	TAMPA P/ CX DESCARGA THEMA BISC
BL00176PRR	TAMPA P/ CX DESCARGA THEMA PR
Z38824B000	TAMPA PARA CAIXA MERIDIAN PLUS BR
BL00068BRR	TAMPA P/ CX DESCARGA DAMA SENSO BR
BL00097BRR	TAMPA P/ CX DESCARGA IBIZA BR
BL00101PSR	TAMPA P/ CX DESCARGA IBIZA PES
BL00098CZR	TAMPA P/ CX DESCARGA IBIZA CZPL
BL00099VDR	TAMPA P/ CX DESCARGA IBIZA VDAG
BL00100BSR	TAMPA P/ CX DESCARGA IBIZA BISC